

TE KOOP



Weemhofseiland 19

Eelderwolde

**Alfred**<sup>+</sup>  
makelaars & adviseurs

050 534 45 33 | [welkom@alfredbakker.nl](mailto:welkom@alfredbakker.nl) | [www.alfredbakker.nl](http://www.alfredbakker.nl)



# KENMERKEN



Bouwjaar	2017
Woonoppervlakte	200 m <sup>2</sup>
Perceeloppervlakte	630 m <sup>2</sup>
Inhoud	611 m <sup>3</sup>
Aantal Kamers	5
Aantal Slaapkamers	4
Soort Woning	Villa
Aantal Woonlagen	3
Isolatie	Volledig geïsoleerd
Energielabel	A+++
Verwarming	C.v.-ketel, vloerverwarming gedeeltelijk
Warm Water	C.v.-ketel
Externe Bergruimte	16 m <sup>2</sup>
Type Tuin	Tuin rondom

# OMSCHRIJVING

Op een prachtige locatie aan vaarwater met directe vaarverbinding naar het Paterswoldsemeer gelegen moderne vrijstaande watervilla met praktijkruimte, mancave, schuur en een zonnige tuin.

Deze prachtige villa uit 2017 is tot in de puntjes verzorgd en klaar om zo te betrekken. Met een fraaie afwerking en een uitstekende staat van onderhoud biedt deze woning alles wat u nodig heeft voor comfortabel wonen. De lichte en ruime living vormt het hart van het huis, met een luxe open keuken die van alle gemakken is voorzien. Daarnaast is er een praktische bijkeuken op de begane grond. Op de eerste verdieping bevinden zich vier slaapkamers en een moderne badkamer. De tweede verdieping biedt nog een vijfde slaapkamer met een walk-in-closet, maar deze ruimte kan met een kleine verbouwing ook worden omgetoverd tot een extra badkamer. Buiten geniet u van een keurige aangelegde tuin met meerdere zitplekken waar u heerlijk kunt ontspannen. Daarnaast zijn er diverse bijgebouwen: een berging, een tweede berging die nu als gezellige bar is ingericht, en een derde bijgebouw dat momenteel wordt gebruikt als praktijkruimte. Hierdoor is de woning niet alleen perfect voor gezinsbewoning, maar ook ideaal voor wie aan huis wil werken. Aan de achterzijde heeft u direct toegang tot het water en vaart u zo naar het Paterswoldsemeer, terwijl de ruime oprit aan de voorzijde plek biedt voor twee auto's.

Het geheel is gelegen in de 'Waterwijk' te Eelderwolde. Deze wijk kenmerkt zich door de moderne architectuur, hoogstaande kwaliteit en een aangenaam woonkarakter. De tussen de woningen gelegen watergang staat in directe verbinding met het Paterswoldsemeer. Voorzieningen zoals scholen, winkels en eetgelegenheden zijn te vinden in de nabije omgeving. Het Hoornsemeer is op loopafstand gelegen en mocht u willen genieten van de natuur dan wandelt of fiets u zo het natuurgebied 'De Onlanden' in. Met ca. 20 minuten fietsen bereik je de binnenstad van Groningen en binnen 10 minuten autorijden ben je op de A28.

Kortom: een unieke moderne villa met talloze mogelijkheden!

## INDELING:

### Begane grond:

Entree/hal met trapopgang, wandcloset met fonteintje, lichte woonkamer met schuifpui en openslaande deuren naar de luxe open keuken met kookeiland en diverse inbouwapparatuur, bijkeuken met witgoedaansluiting en toegang naar buiten.

### Eerste verdieping:

Overloop, 2e toilet met fonteintje, 3 slaapkamers, moderne badkamer met inlopdouche, wastafelmeubel en hoekbad, bergruimte.

### Tweede verdieping:

Overloop, 4e slaapkamer met walk-in-closet.

## BIJZONDERHEDEN:

### Energie label A+++

Woonoppervlak: ca. 200 m<sup>2</sup> (incl. praktijk en mancave)

Perceelgrootte: 630 m<sup>2</sup>

5 slaapkamers

2e badkamer behoort tot de mogelijkheden

Begane grond is uitgerust met vloerverwarming

Uitstekend geïsoleerd

18 zonnepanelen

3 slaapkamers zijn voorzien van airconditioning

Geschikt voor diverse doeleinden

Gewilde woonomgeving aan de rand van Groningen

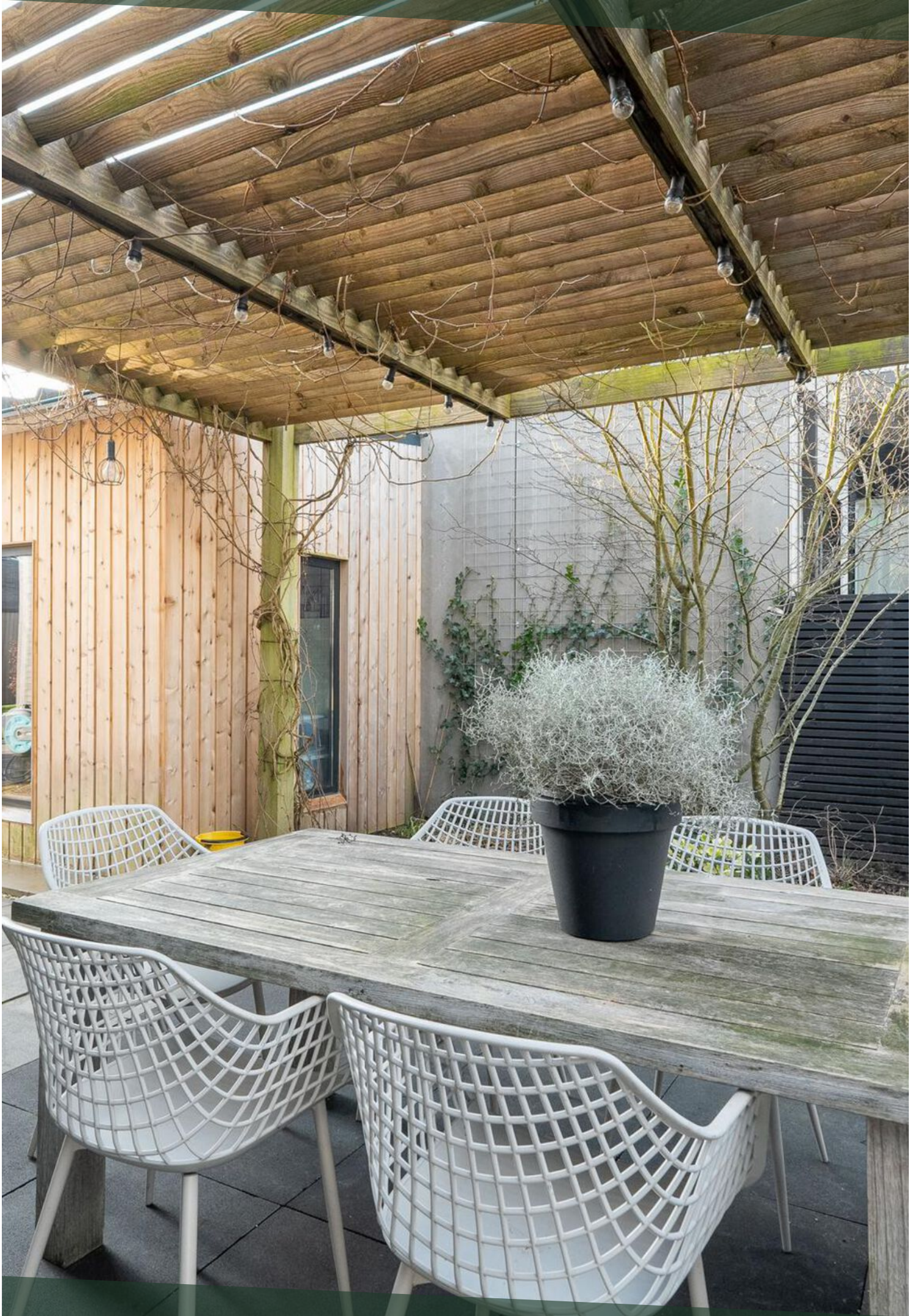





Na deze korte impressie volgt nu de uitgebreide fotopresentatie.

**Alfred**<sup>+</sup>  
makelaars & adviseurs

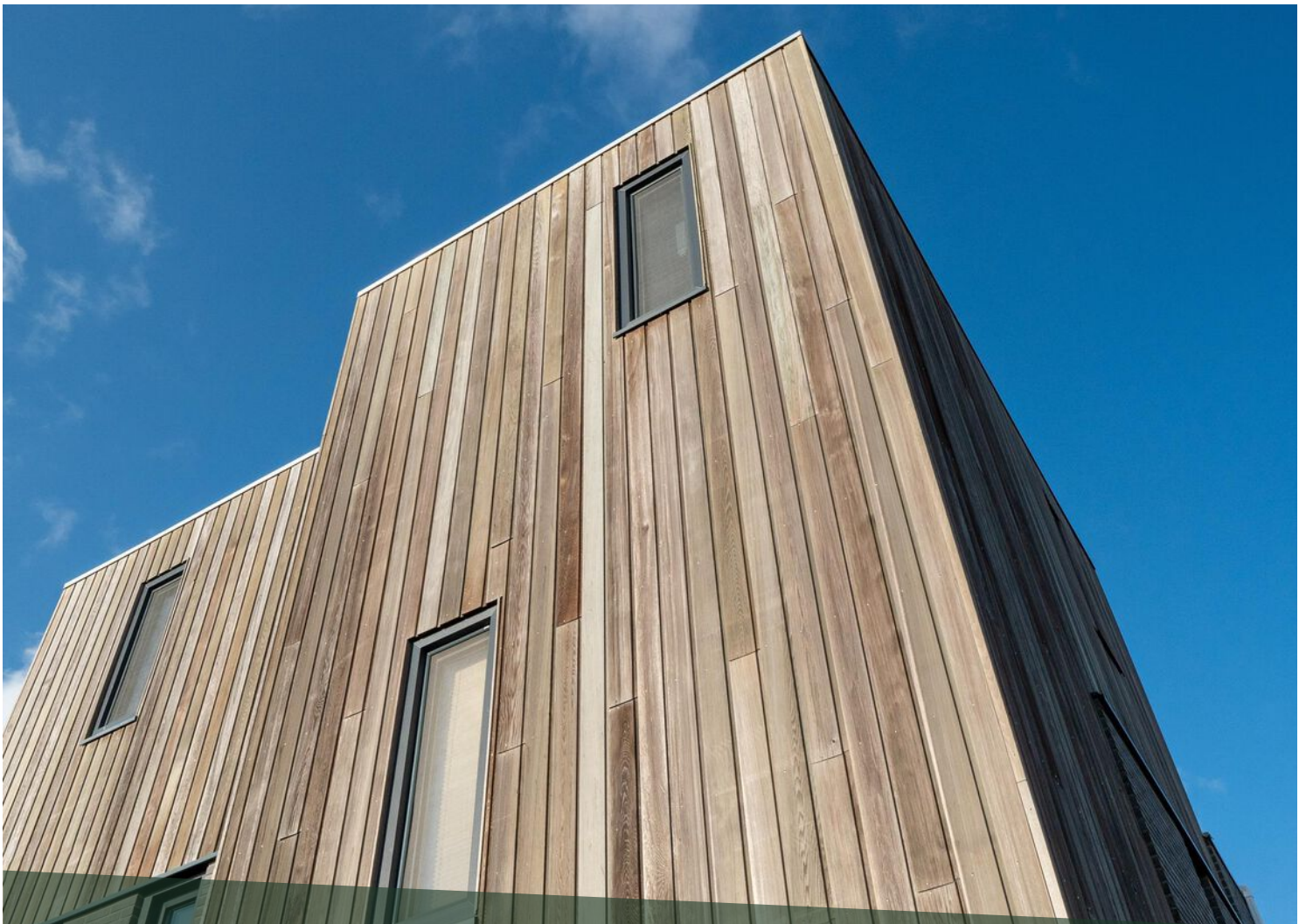

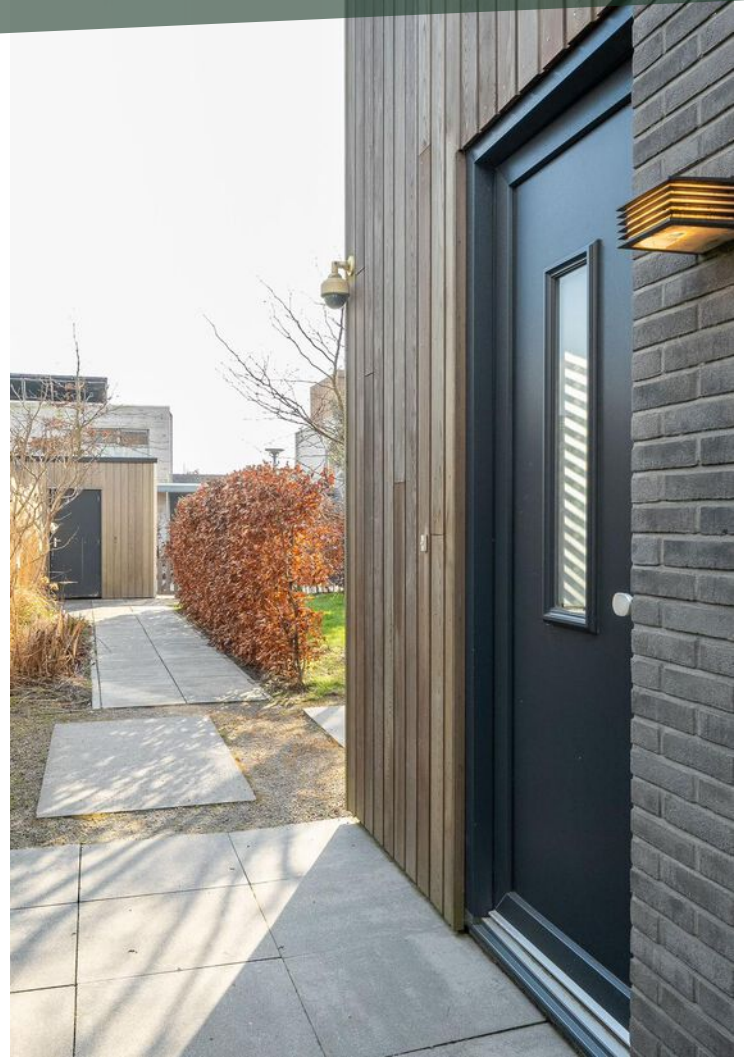



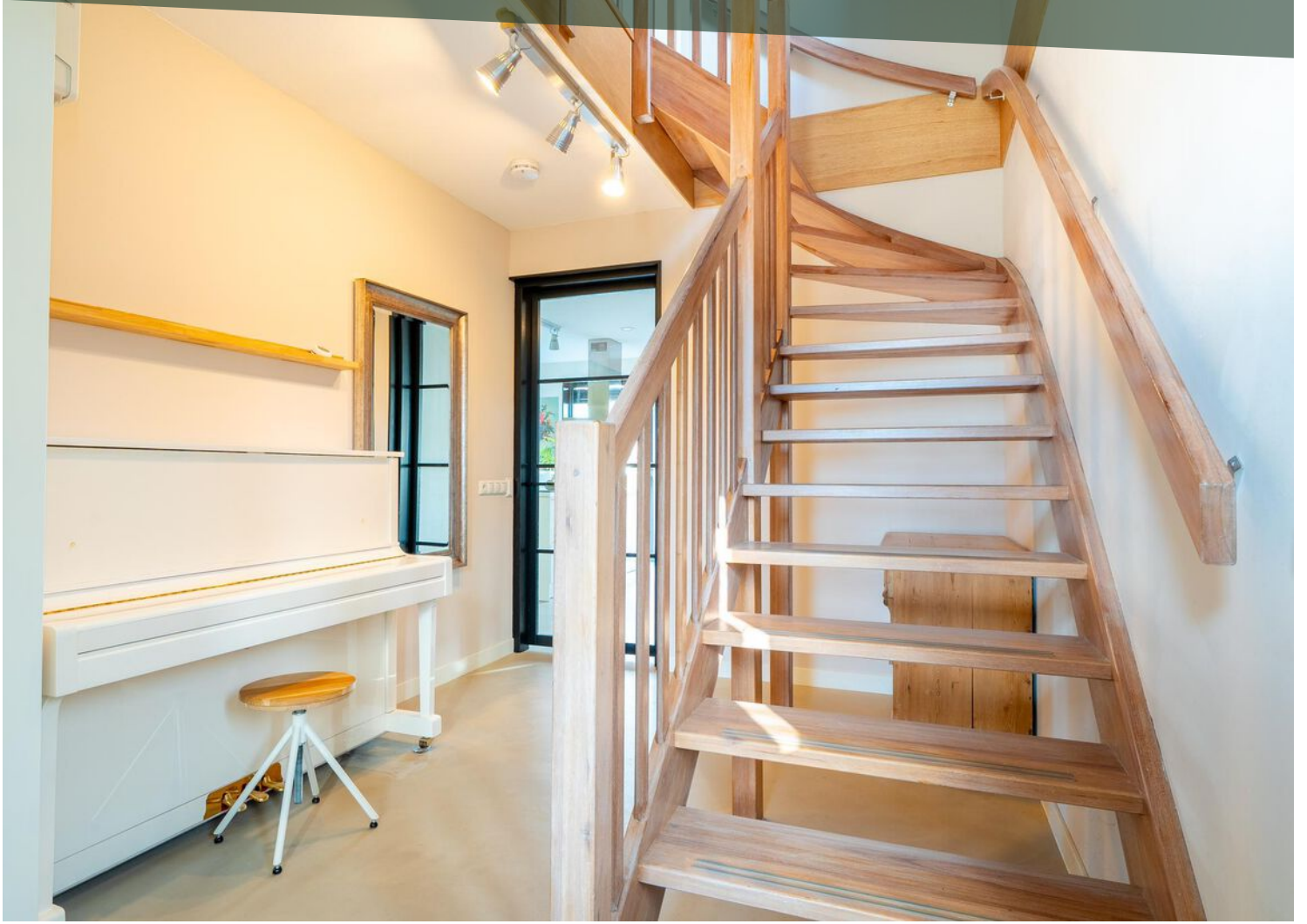







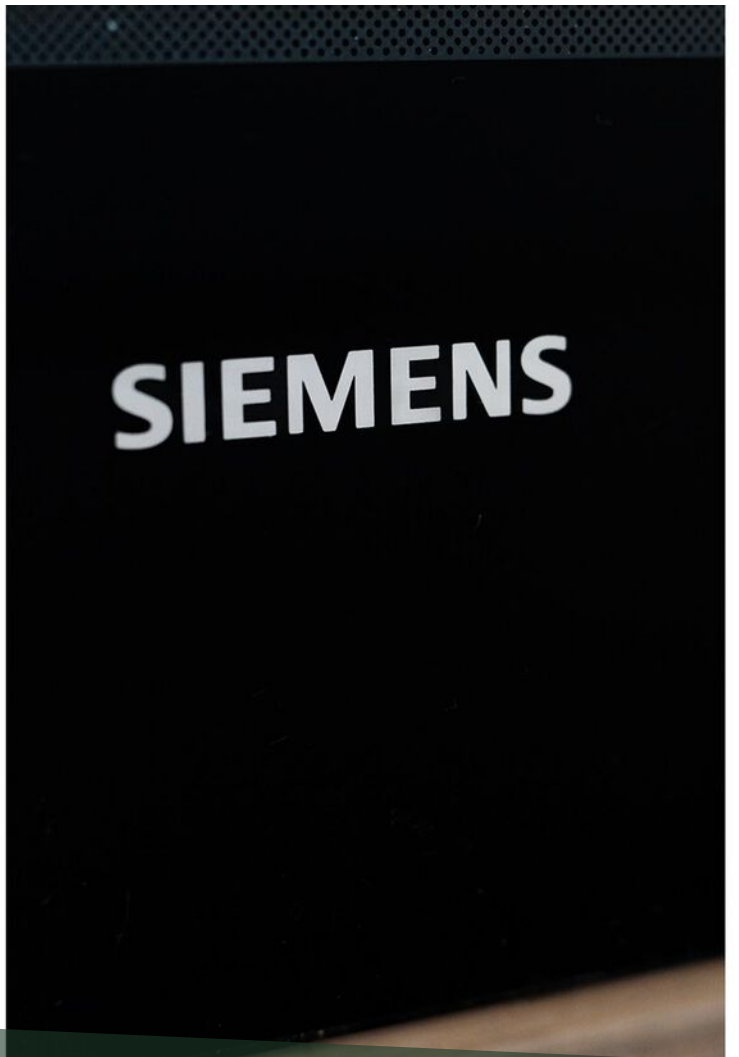









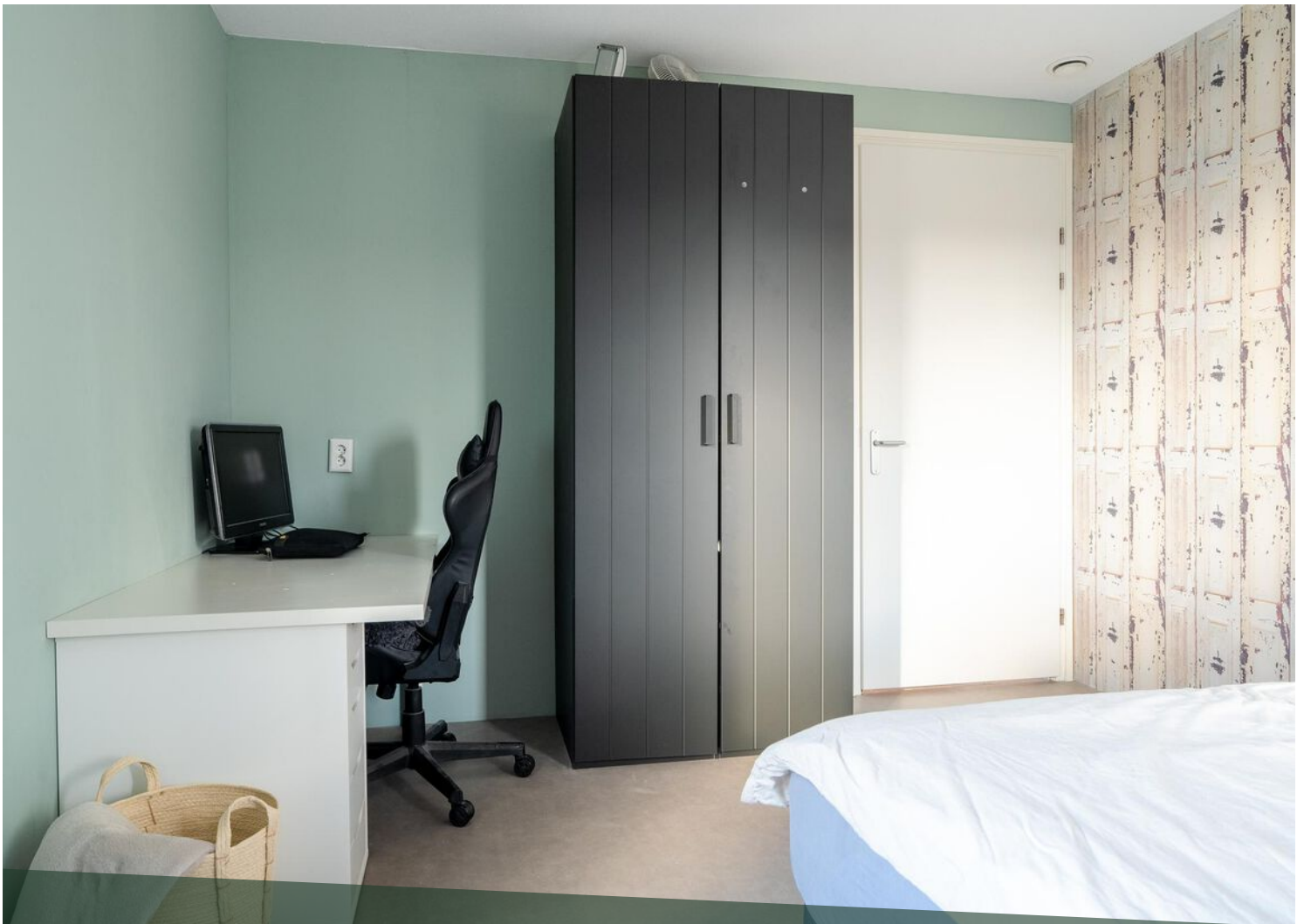

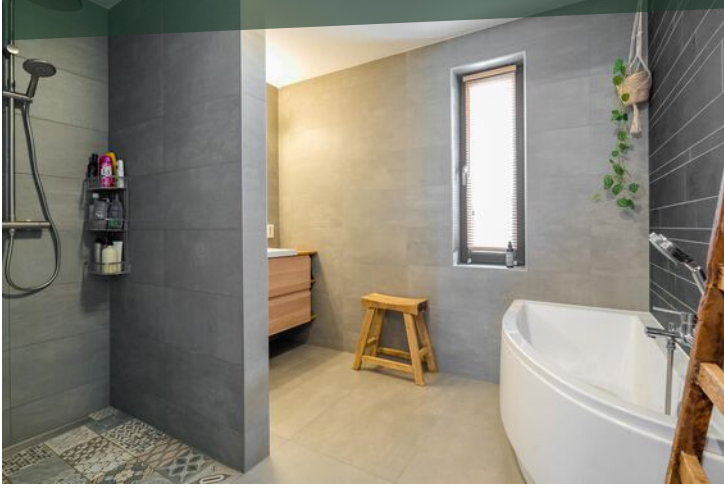





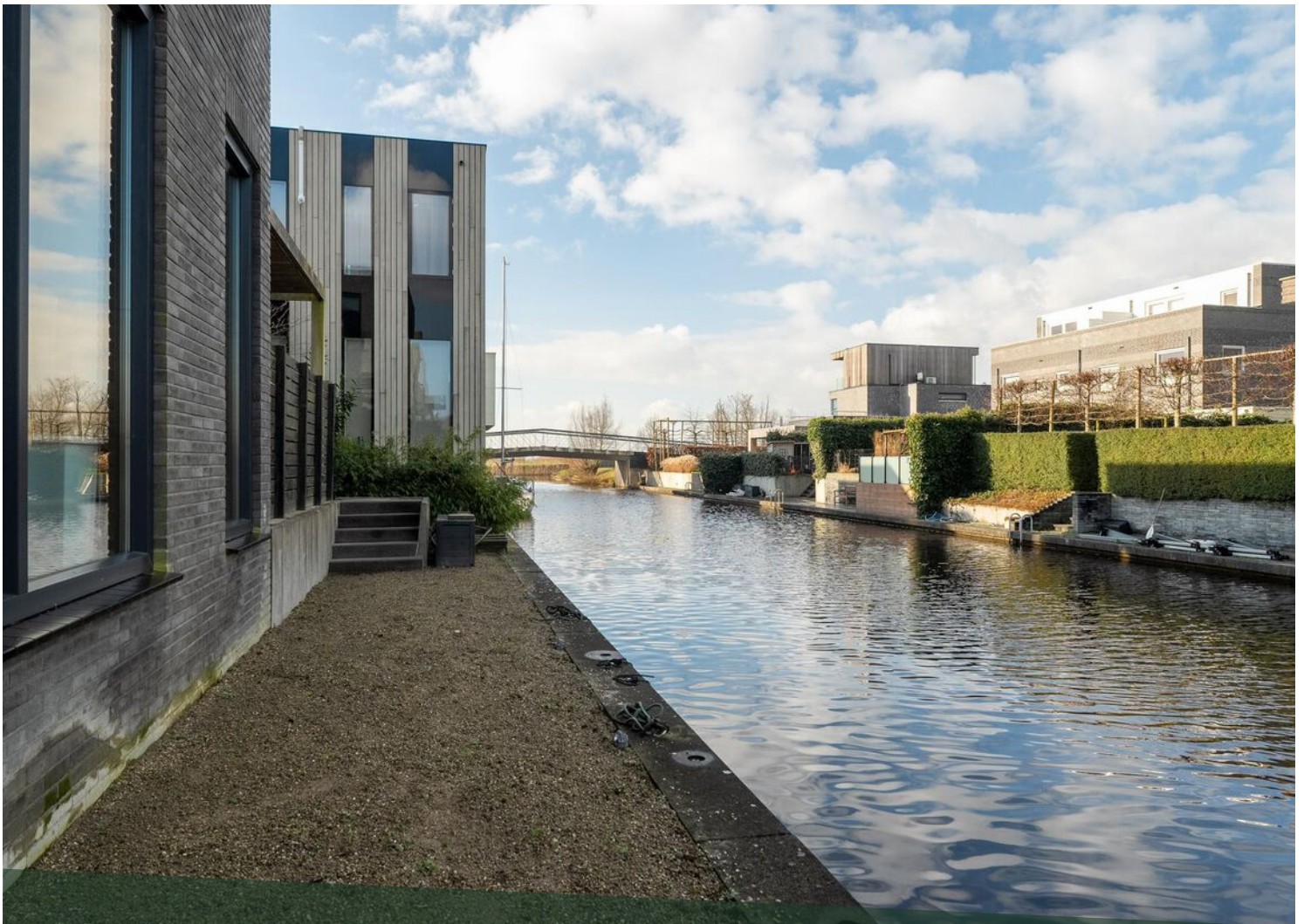



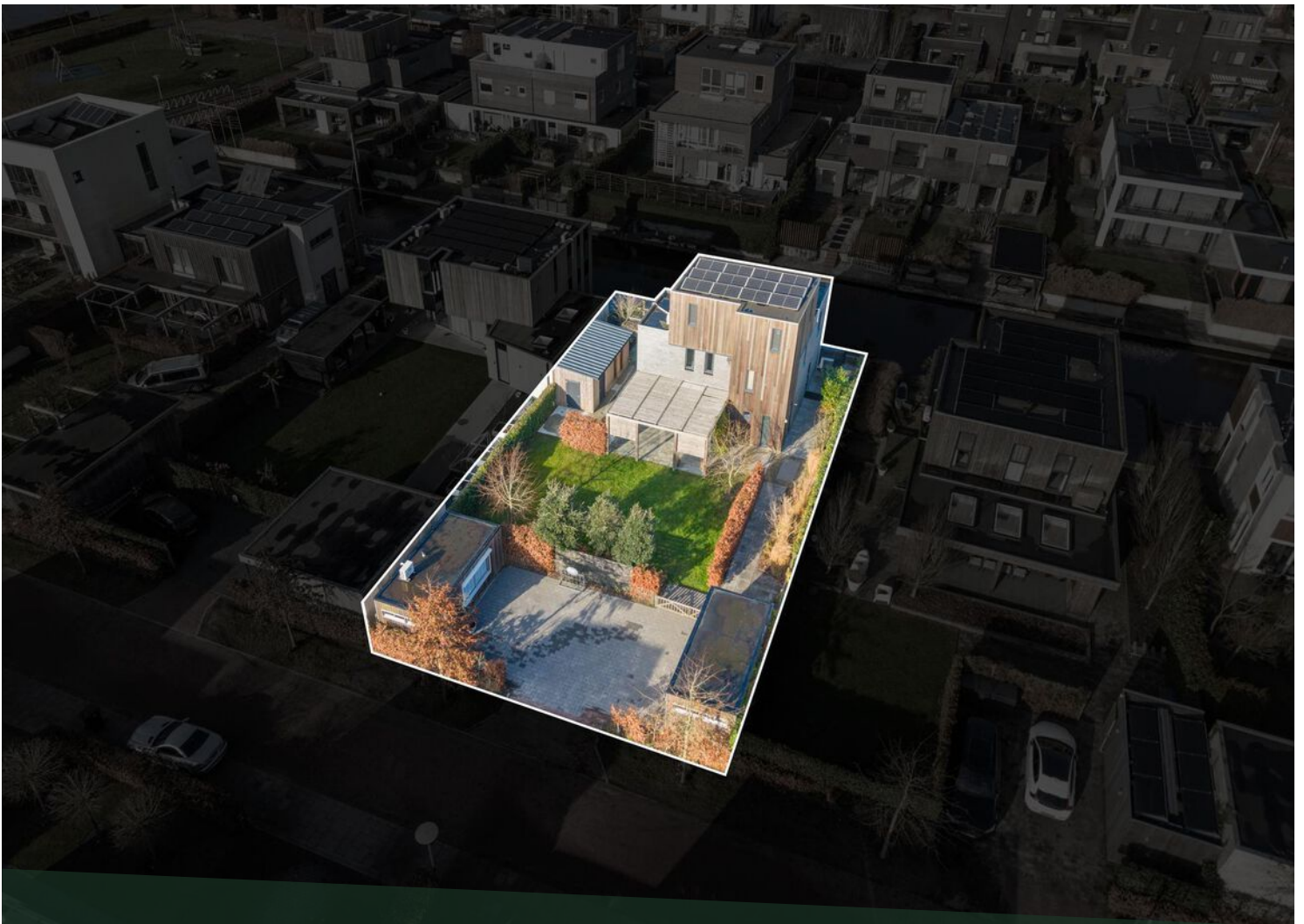





# LOCATIE OP DE KAART

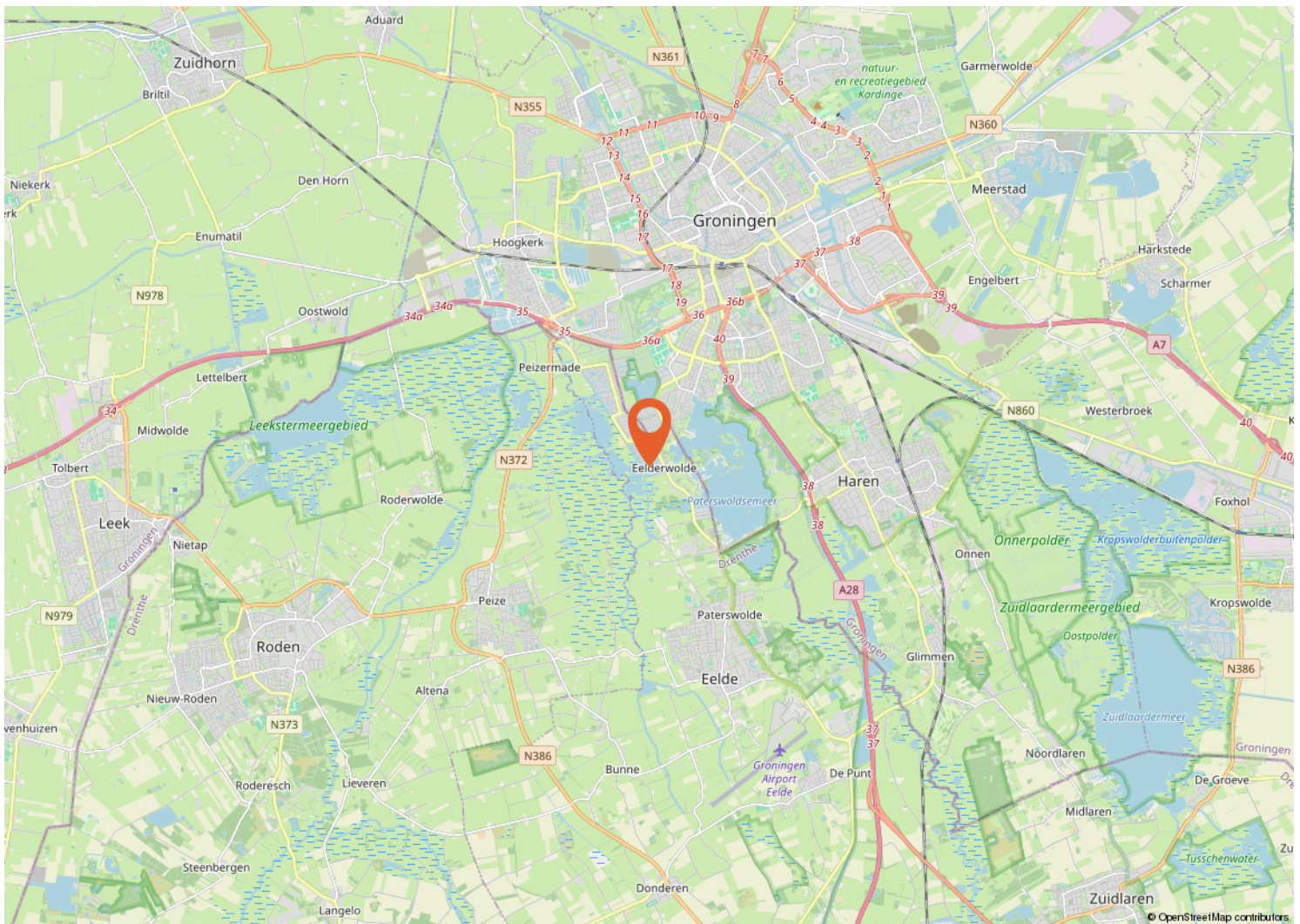
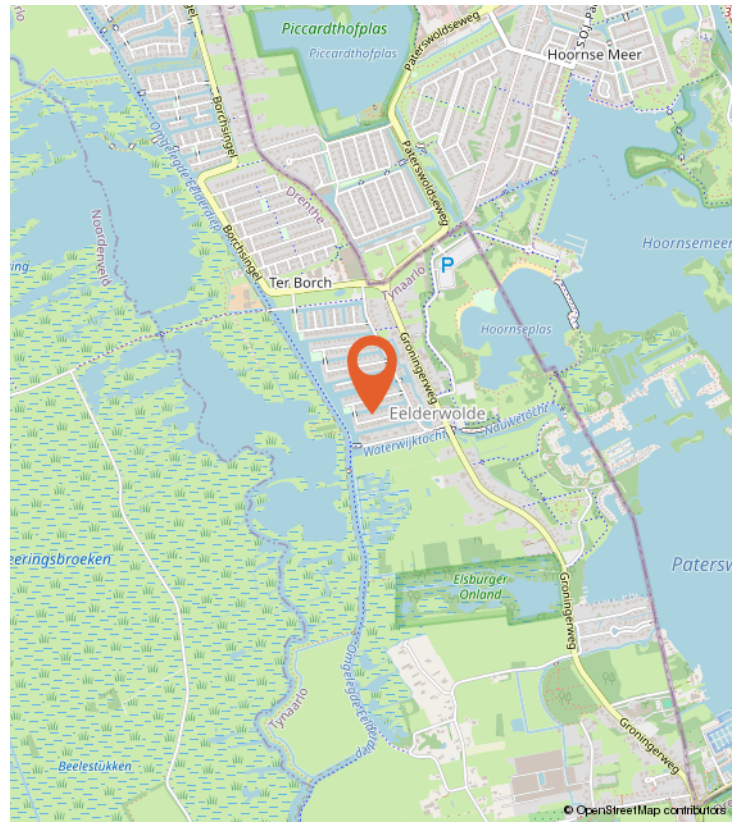
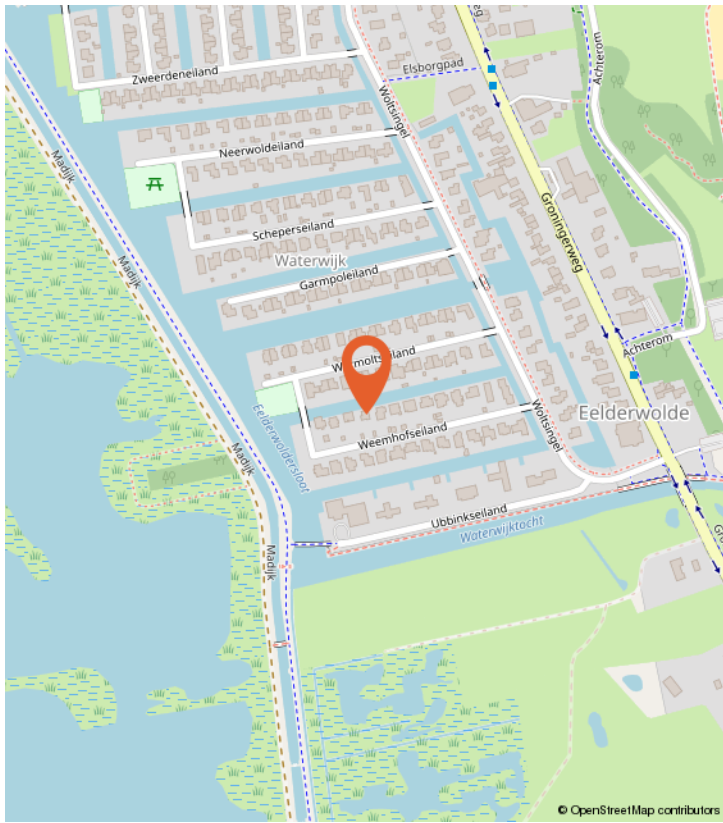

# WONEN IN EELDERWOLDE

Wonen in Eelderwolde betekent wonen te midden van rust, natuur en ruimte, maar met alle gemakken van de stad binnen handbereik. Dit charmante dorp in de provincie Drenthe ligt op de grens van Groningen, waardoor het de perfecte balans biedt tussen landelijk wonen en stedelijke voorzieningen. De nabijgelegen stad Groningen is binnen enkele minuten bereikbaar, terwijl je thuis geniet van een rustige, groene omgeving.

In Eelderwolde vind je het prachtige natuurgebied De Onlanden, waar je kunt wandelen, fietsen en vogels spotten in een waterrijk landschap. Het is een ideale omgeving voor natuurliefhebbers en gezinnen die houden van buiten zijn. De moderne woningen in Eelderwolde zijn ruim opgezet, vaak met grote tuinen en uitzicht op het water of groen. De wijken zijn duurzaam ontworpen, en er zijn veel energiezuinige nieuwbouwwoningen met moderne voorzieningen.

Daarnaast kent Eelderwolde een hechte en actieve gemeenschap. Er worden regelmatig buurtactiviteiten en evenementen georganiseerd, wat zorgt voor een gemoedelijke sfeer en een sterk buurtgevoel. Ook voor gezinnen met kinderen is Eelderwolde een fijne plek om te wonen; er zijn verschillende scholen in de buurt, speeltuinen en sportverenigingen.

Kortom, Eelderwolde biedt de charme van het dorpsleven met de luxe van een moderne woonomgeving. Of je nu houdt van ontspannen in de natuur, actief bent in de stad of geniet van een rustige woonomgeving: in Eelderwolde vind je het allemaal!



# BUURTINFORMATIE

Buurtinformatie - Tynaarlo / Eelderwolde

LEEFTIJD



0 - 14: 22%

15 - 24: 10%

25 - 44: 14%

45 - 64: 33%

65+: 22%

KOOP / HUUR



Koop: 89%

Huur: 11%

HUISHOUDENS



Eenpersoons: 20%

Zonder kinderen: 35%

Met kinderen: 45%



53%



47%



1,5 per huishouden

Gemiddelde woningwaarde:

-

# PLATTEGROND



# PLATTEGROND



# PLATTEGROND

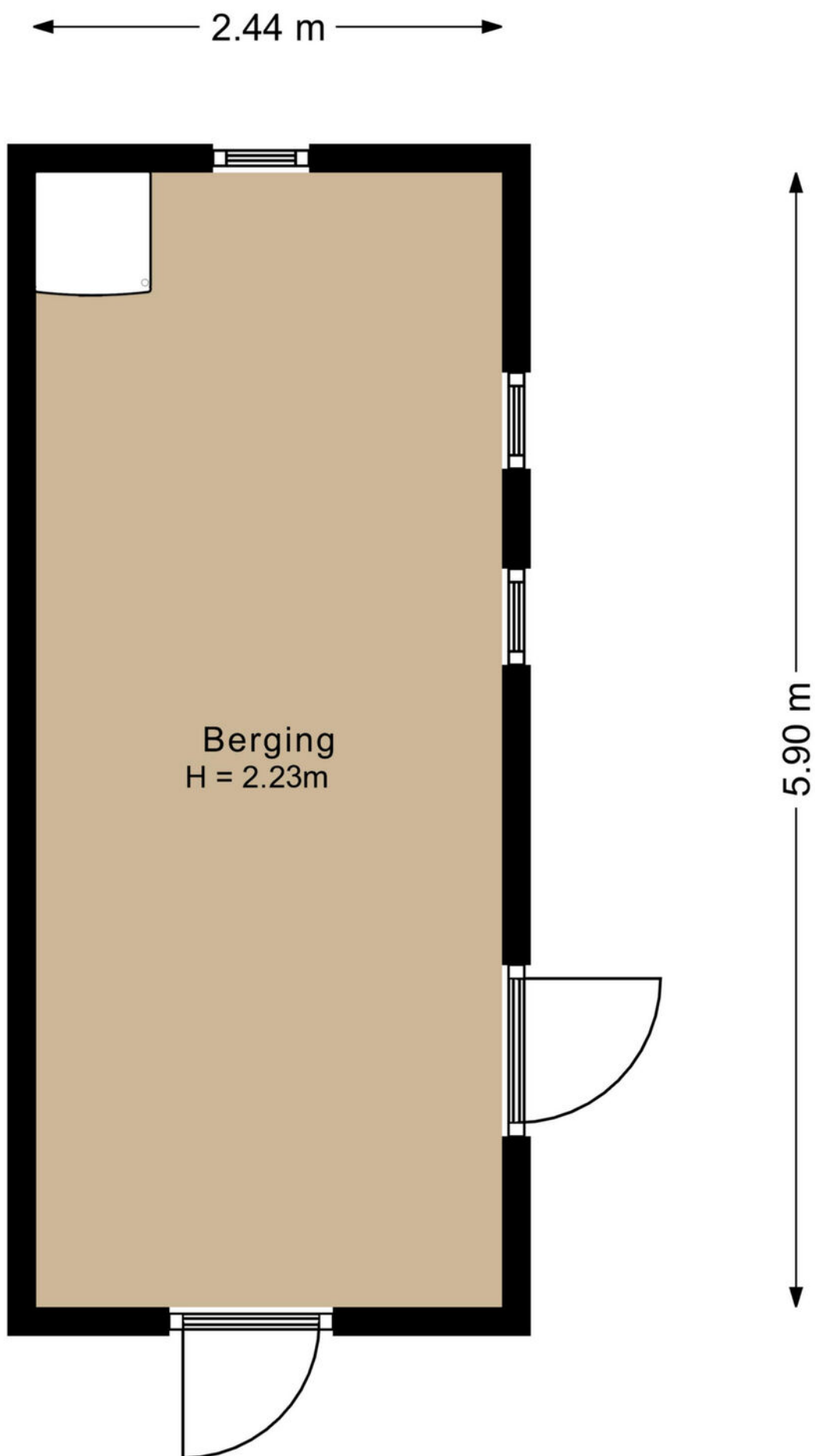

# PLATTEGROND

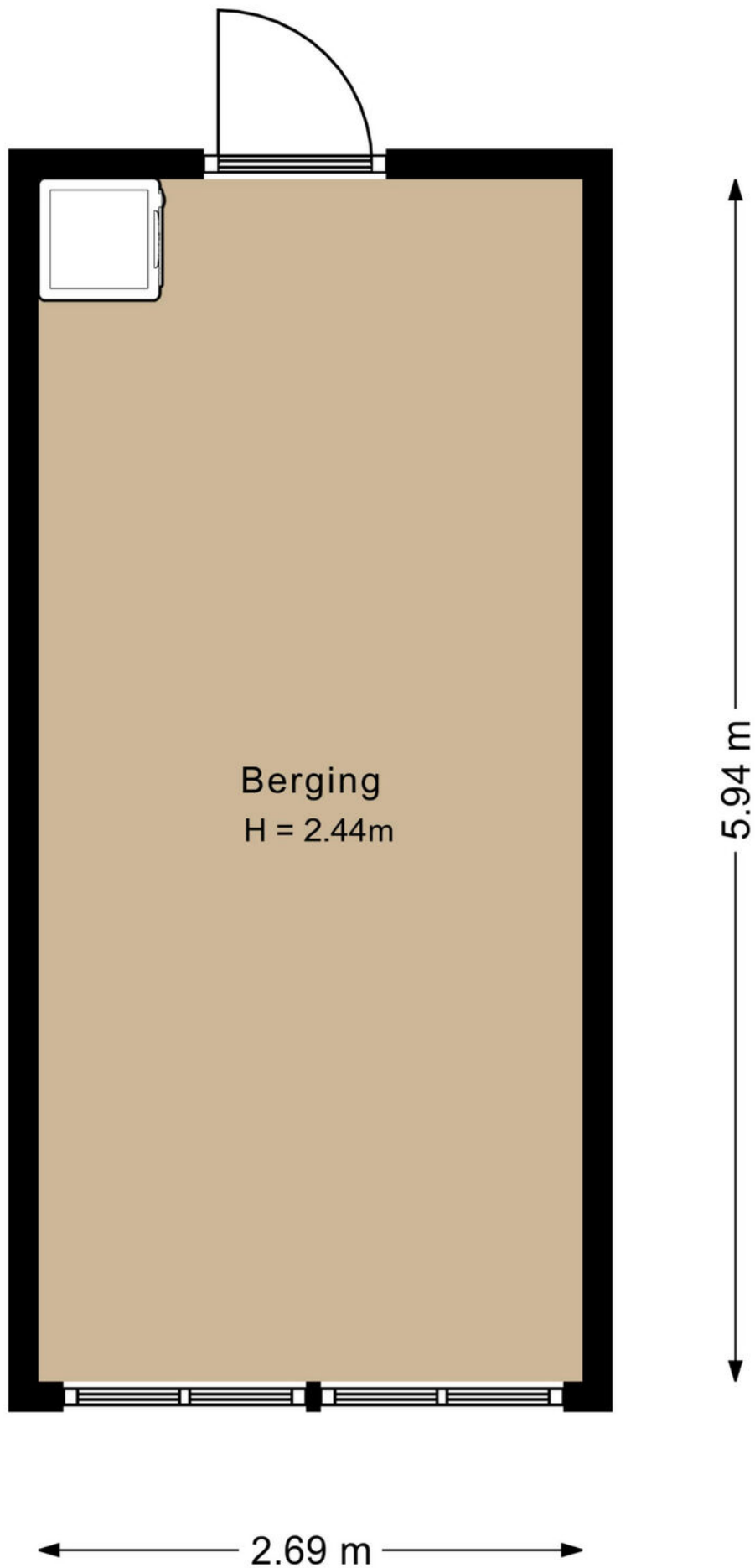

# PLATTEGROND

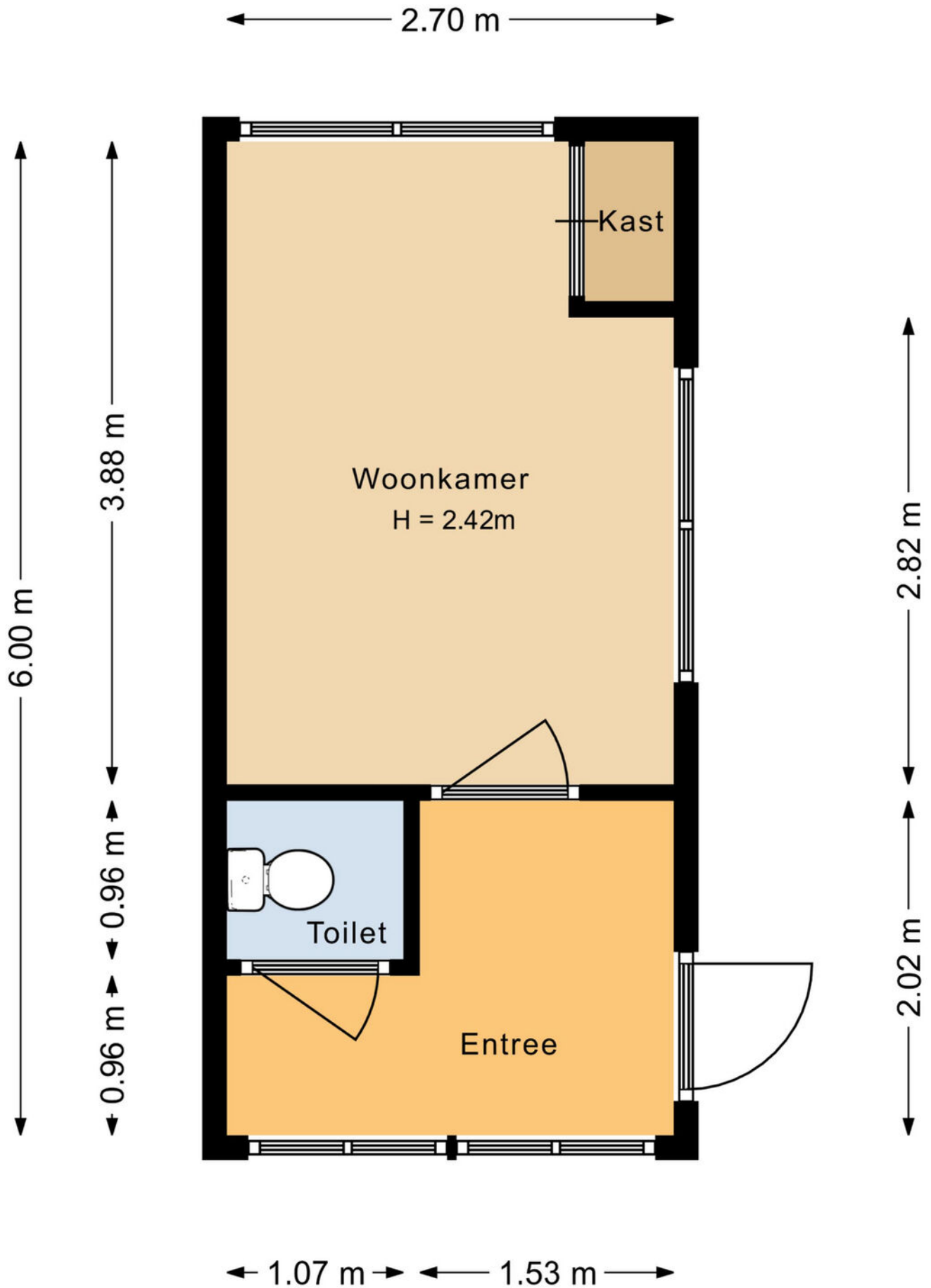



# PLATTEGROND

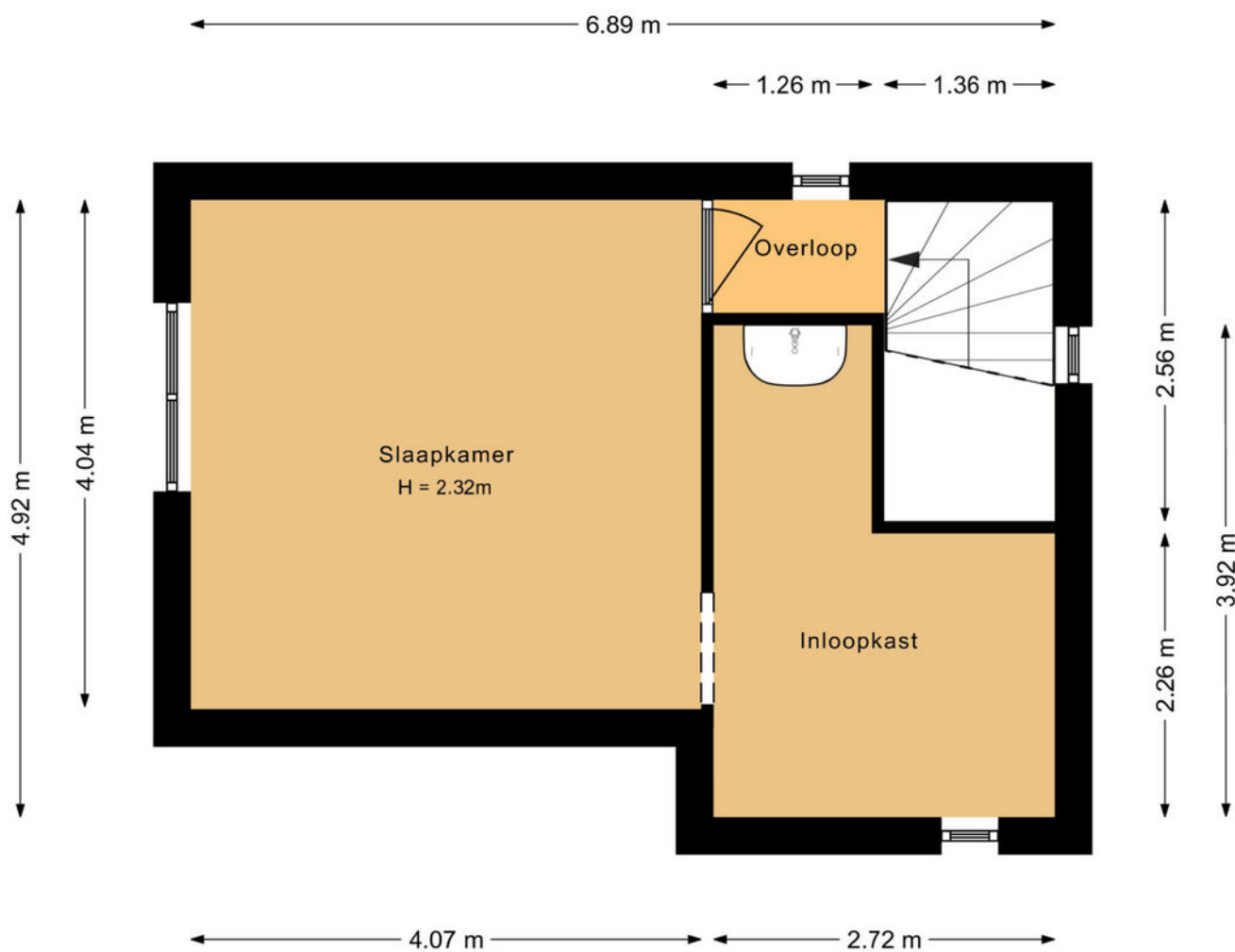

# KADASTRALE KAART

Kadastrale kaart

Uw referentie: ---



<b>12345</b> Perceelnummer	Deze kaart is noordgericht	Schaal 1: 500
<b>25</b> Huisnummer		
Vastgestelde kadastrale grens	Kadastrale gemeente	Eelde
Voorlopige kadastrale grens	Sectie	A
Administratieve kadastrale grens	Perceel	3418
Bebouwing		

Voor een eensluitend uittreksel, geleverd op 11 oktober 2024  
De bewaarder van het kadaster en de openbare registers

Aan dit uittreksel kunnen geen betrouwbare maten worden ontleend.  
De Dienst voor het kadaster en de openbare registers behoudt zich de intellectuele eigendomsrechten voor, waaronder het auteursrecht en het databankenrecht.



# LIJST VAN ZAKEN

	Blijft achter	Gaat mee	Ter overname
<b>Woning - Interieur</b>			
Verlichting, te weten			
- inbouwspots/dimmers	X		
- losse (hang)lampen			X
<b>Raamdecoratie/zonwering binnen, te weten</b>			
- gordijnrails	X		
- gordijnen			X
- rolgordijnen	X		
- jaloezieën			X
- (losse) horren/rolhorren	X		
<b>Vloerdecoratie, te weten</b>			
- vloerbedekking	X		
- laminaat	X		
<b>Woning - Keuken</b>			
Keukenblok (met bovenkasten)	X		
Keuken (inbouw)apparatuur, te weten			
- kookplaat	X		
- (gas)fornuis	X		
- afzuigkap	X		
- magnetron	X		
- oven	X		
- koelkast	X		
- vriezer			X
- koel-vriescombinatie		X	
- vaatwasser	X		
<b>Woning - Sanitair/sauna</b>			
Toilet met de volgende toebehoren			
- toilet	X		
- toiletrolhouder	X		
- toiletborstel(houder)	X		
- fontein	X		
<b>Badkamer met de volgende toebehoren</b>			
- ligbad	X		
- douche (cabine/scherm)	X		
- wastafelmeubel	X		
- toilet	X		

# LIJST VAN ZAKEN

	Blijft achter	Gaat mee	Ter overname
- toiletrolhouder	X		
- toiletborstel(houder)	X		
Woning - Exterieur/installaties/veiligheid/energiebesparing			
Brievenbus	X		
(Voordeur)bel			X
Rookmelders	X		
(Klok)thermostaat	X		
Airconditioning	X		
Zonnepanelen	X		
Warmwatervoorziening, te weten			
- CV-installatie	X		
Tuin - Inrichting			
Tuinaanleg/bestrating	X		
Beplanting	X		
Tuin - Verlichting/installaties			
Buitenverlichting	X		
Tijd- of schemerschakelaar/bewegingsmelder	X		
Tuin - Bebouwing			
Tuinhuis/buitenberging	X		
Kasten/werkbank in tuinhuis/berging	X		
Tuin - Overig			
Overige tuin, te weten			
- (sier)hek	X		
- vlaggenmast(houder)	X		

# VRAGENLIJST

## Bijzonderheden 1 A.

Zijn er nadat u het perceel in eigendom hebt gekregen nog andere, eventuele aanvullende notariële of onderhandse akten opgesteld met betrekking tot het perceel? **Nee**

Zo ja, welke?

## Bijzonderheden 1 B.

Zijn er mondelinge of schriftelijke afspraken gemaakt over aangrenzende percelen? **Nee**  
(Denk hierbij aan regelingen voor het gebruik van een poort, schuur, garage, tuin, overeenkomsten met meerdere burens, toezeggingen, erfafscheidingen.)

Zo ja, welke zijn dat?

## Bijzonderheden 1 C.

Wijken de huidige terreinafscheidingen af van de kadastrale eigendomsgrenzen? **Nee**  
(Denk hierbij ook aan strookjes grond van de gemeente die u in gebruik heeft, of grond van u die gebruikt wordt door de burens.)

Zo ja, waaruit bestaat die afwijking?

## Bijzonderheden 1 D.

Is een gedeelte van de woning, schuur, garage of schutting gebouwd op grond van de burens of andersom? **Nee**

Zo ja, graag nader toelichten:

## Bijzonderheden 1 E.

Heeft u grond van derden in gebruik? **Nee**

Zo ja, welke grond?

## Bijzonderheden 1 F.

Rusten er 'bijzondere lasten en beperkingen' op de woning en/of het perceel? (Bijzondere lasten en beperkingen kunnen privaatrechtelijke beperkingen zijn zoals (lijdende) erfdienstbaarheden (bijvoorbeeld een recht van overpad), kwalitatieve verplichtingen, kettingbedingen, vruchtgebruik, voorkeursrecht (bijvoorbeeld een eerste recht van koop), opstalrecht, erfpacht, huurkoop. Het kan ook gaan om publiekrechtelijke beperkingen zoals een aanschrijving van de gemeente in het kader van een illegale verbouwing) **Nee**

Zo ja, welke?

## Bijzonderheden 1 G.

Is de Wet voorkeursrecht gemeenten van toepassing? **Nee**

# VRAGENLIJST

## Bijzonderheden 1 H.

Is er een anti-speculatiebeding en/of zelfbewoningsplicht van toepassing op de woning? Nee

Zo ja, hoe lang nog?

## Bijzonderheden 1 I.

Is er sprake van een beschermd stads- of dorpsgezicht of loopt er een procedure tot aanwijzing daartoe? Nee

Is er sprake van een gemeentelijk-, provinciaal-of rijksmonument of loopt er een procedure tot aanwijzing daartoe? Nee

Is er volgens het bestemmingsplan sprake van een beeldbepalend of karakteristiek object? Nee

## Bijzonderheden 1 J.

Is er sprake (geweest) van ruilverkaveling? Nee

Zo ja, moet u hiervoor ruilverkavelingsrente betalen?

Zo ja, hoeveel en voor hoe lang? Bedrag:

Duur:

## Bijzonderheden 1 K.

Is er sprake van onteigening? Nee

## Bijzonderheden 1 L.

Is de woning of de grond geheel of gedeeltelijk verhuurd of bij anderen in gebruik? Nee

Zo ja: Is er een huurcontract/ gebruiksovereenkomst?

Indien er geen contract of overeenkomst is, beschrijf hieronder wat (mondeling) met de huurder/ gebruiker is afgesproken:

Welk gedeelte is verhuurd/ in gebruik gegeven?

Welke delen vallen onder gezamenlijk gebruik?

Welke zaken zijn van de huurder en mag hij verwijderen bij ontruiming?  
(Bijvoorbeeld geiser, keuken, lampen.)

Heeft de huurder een waarborgsom gestort?

Zo ja, hoeveel?

Heeft u nog andere afspraken met de huurders gemaakt?

Zo ja, welke?

## Bijzonderheden 1 M.

Is er over de woning een geschil/procedures gaande, al dan niet bij de rechter, huurcommissie of een andere instantie? Nee  
(bijvoorbeeld onteigening/kwesties met burens, zoals erfdiensbaarheden, recht van overpad, erfafscheidingen e.d.)

# VRAGENLIJST

Zo ja, welke is/zijn dat?

## Bijzonderheden 1 N.

Is er bezwaar gemaakt tegen de waardebeschikking WOZ? Nee

Zo ja, toelichting:

## Bijzonderheden 1 O.

Zijn er door de overheid of nutsbedrijven verbeteringen of herstellingen voorgeschreven of aangekondigd die nog niet naar behoren zijn uitgevoerd? Nee

Zo ja, welke?

## Bijzonderheden 1 P.

Zijn er in het verleden subsidies of premies verstrekt die bij verkoop van de woning voor een deel kunnen worden teruggevorderd? Nee

Zo ja, welke?

## Bijzonderheden 1 Q.

Is de woning onbewoonbaar verklaard of in het verleden ooit onbewoonbaar verklaard geweest? Nee

Zo ja, waarom?

## Bijzonderheden 1 R.

Is er bij verkoop sprake van een omzetbelastingheffing? Nee  
(Bijvoorbeeld omdat het een voormalig bedrijfsonroerendgoed is, of een woning met praktijkgedeelte, of omdat u pas ingrijpend verbouwd hebt.)

Zo ja, waarom?

## Bijzonderheden 1 S.

Hoe gebruikt u de woning nu? (Bijvoorbeeld woning, praktijk, winkel, Eigen bewoning en praktijk opslag)

Is dat gebruik volgens de gemeente toegestaan? Ja

Zo nee, heeft de gemeente dit strijdige gebruik wel eens bij u aangekaart?

Hoe heeft de gemeente dit strijdige gebruik bij u aangekaart?

## Gevels 2 A.

Is er sprake (geweest) van vochtdoorslag of aanhoudend vochtige plekken op de gevels? Nee

Zo ja, waar?

# VRAGENLIJST

## Gevels 2 B.

Zijn er (gerepareerde) scheuren/beschadigingen in/aan de gevels aanwezig? Nee

Zo ja, waar?

## Gevels 2 C.

Zijn de gevels tijdens de bouw geïsoleerd? Ja

Zo nee, zijn de gevels daarna (deels) geïsoleerd?

Zo ja, wanneer heeft de isolatie van de gevels plaatsgevonden en met welk isolatiemateriaal?

Heeft u een certificaat of bewijs van het na-isoleren?

Is er sprake van volledige isolatie? Ja

Zo nee, welke delen van de gevels zijn er niet geïsoleerd?

## Gevels 2 D.

Zijn de gevels ooit gereinigd? Nee

Zo ja, volgens welke methode en wanneer?

## Dak(en) 3 A.

Hoe oud zijn de daken ongeveer? Platte daken: 8,5 jaar

Overige daken:

## Dak(en) 3 B.

Heeft u last van daklekkages (gehad)? Ja

Zo ja, waar? Slaapkamer en wc boven

## Dak(en) 3 C.

Zijn er in het verleden gebreken geconstateerd aan de dakconstructie zoals scheve, doorbuigende, krakende, beschadigde en/of aangetaste dakdelen? Nee

Zo ja, waar?

## Dak(en) 3 D.

Heeft u het dak al eens (gedeeltelijk) laten vernieuwen c.q. laten repareren? Ja

Zo ja, welk (gedeelte van het) dak en waarom? Opbouw eerste verdieping wegens niet voldoende aansluiten dakleer

## Dak(en) 3 E.

Is het dak tijdens de bouw geïsoleerd? Platte daken: Ja

Overige daken:



# VRAGENLIJST

Zo nee, is het dak daarna geïsoleerd? Platte daken:

Overige daken:

Zo ja, wanneer heeft de isolatie plaatsgevonden en met welk isolatiemateriaal? Tijdens de bouw

Heeft u een certificaat of bewijs van het na-isoleren? Nee

Is er sprake van volledige isolatie? Platte daken: Ja

Overige daken:

Zo nee, welke delen zijn er niet geïsoleerd?

Dak(en) 3 F.

Zijn de regenwaterafvoeren lek of verstopt? Nee

Zo ja, toelichting:

Dak(en) 3 G.

Zijn de dakgoten lek of verstopt? Nee

Zo ja, toelichting:

Kozijnen, ramen en deuren 4 A.

Van welk materiaal zijn de buitenkozijnen gemaakt? Kunststof  
(bijvoorbeeld hout, kunststof of aluminium of een andersoortig materiaal)

Kozijnen, ramen en deuren 4 B.

Wanneer zijn de buitenkozijnen, ramen en deuren voor het laatst geschilderd?

Is dit gebeurd door een erkend schildersbedrijf?

Zo ja, door wie?

Kozijnen, ramen en deuren 4 C.

Functioneren alle scharnieren en sloten? Ja

Zo nee, toelichting:

Kozijnen, ramen en deuren 4 D.

Zijn voor alle afsluitbare deuren, ramen etc. sleutels aanwezig? Ja

Zo nee, voor welke deuren, ramen etc. niet?

Kozijnen, ramen en deuren 4 E.

Is er sprake van isolerende beglazing? Ja

Zo ja, welk type glas? HR+++  
(bijvoorbeeld HR, HR+, HR++ of HR+++; zie de glassponning waarin doorgaans staat vermeld welke type glas er is geplaatst)

# VRAGENLIJST

Is er sprake van isolerende beglazing in de gehele woning? Ja

Zo nee, welke ramen zijn niet geïsoleerd?

Kozijnen, ramen en deuren 4 F.

Is er bij de isolerende beglazing sprake van condensvorming tussen het glas? Nee  
(Denk aan lekkende ruiten.)

Zo ja, waar?

Vloeren, plafonds en wanden 5 A.

Is er sprake (geweest) van vochtdoorslag of optrekkend vocht op de vloeren, plafonds en/of wanden? Nee

Zo ja, waar?

Vloeren, plafonds en wanden 5 B.

Is er sprake (geweest) van schimmelvorming op de vloeren, plafonds en/of wanden? Nee

Zo ja, waar?

Vloeren, plafonds en wanden 5 C.

Zijn er (gerepareerde) of (verborgen) scheuren en/of beschadigingen in/aan vloeren, plafonds en/of wanden aanwezig? Ja

Zo ja, waar? Keuken

Vloeren, plafonds en wanden 5 D.

Hebben zich in het verleden problemen voorgedaan met de afwerkingen? (Bijvoorbeeld loszittend tegelwerk, loslatend behang of spuitwerk, holklinkend of loszittend stucwerk, etc.) Nee

Zo ja, waar?

Vloeren, plafonds en wanden 5 E.

Is er sprake (geweest) van gebreken aan de vloerconstructie, zoals scheve, doorbuigende, krakende, beschadigde en/of aangetaste vloerdelen? Nee

Zo ja, waar?

Vloeren, plafonds en wanden 5 F.

Is er sprake van vloerisolatie? Ja

Zo ja, wanneer heeft de isolatie van de vloer plaatsgevonden en met welk isolatiemateriaal? Bij de bouw

Heeft u een certificaat of bewijs van het na-isoleren?

Is er sprake van volledige isolatie? Ja

# VRAGENLIJST

Zo nee, welke delen zijn er niet geïsoleerd?

Fundering, kruipruimte en kelder 6 A.

Is er sprake (geweest) van gebreken aan de fundering? Nee

Zo ja, waar?

Fundering, kruipruimte en kelder 6 B.

Is de kruipruimte toegankelijk? Ja

Is de kruipruimte droog? Nee

Zo nee of meestal, toelichting: Staat een laagje water in

Fundering, kruipruimte en kelder 6 C.

Is er sprake van vochtdoorslag door de kelderwand? Nee

Zo ja of soms, toelichting:

Fundering, kruipruimte en kelder 6 D.

Is de grondwaterstand in de afgelopen jaren waarneembaar gewijzigd of is er sprake van wateroverlast geweest? Nee

Zo ja, heeft dit tot problemen geleid in de vorm van water in de kruipruimte c.q. kelder?

Zo nee, tot wat voor andere problemen heeft dit geleid?

Installaties 7 A.

Wat voor warmte-installatie(s) is/zijn er aanwezig in de woning? (bijvoorbeeld cv-installatie, WTW-systeem, WKO-systeem, (hybride) warmtepomp, airconditioning, zonneboiler, elektrische boiler, pelletkachel dan wel een andere installatie) WTW en DAIKIN hybride warmtepomp

Is/zijn de installatie(s) eigendom? Ja

Zo nee, toelichting: (bijvoorbeeld de installatie(s) is/ zijn gehuurd of geleased. Tevens huur-/leaseprijs vermelden)

Merk van de installatie(s): Daikin

Type(nummer) van de installatie(s): EHYHBH05AA

Installatiedatum van de installatie(s): juni 2016

Op welke datum is/zijn deze installatie(s) voor het laatst onderhouden? juli 2024

Is het onderhoud uitgevoerd door een erkend bedrijf? Ja

Zo ja, door wie? Energiewacht

Installaties 7 B.

# VRAGENLIJST

Zijn er de afgelopen tijd zaken opgevallen ten aanzien van de installatie(s)? **Nee**

(bijvoorbeeld de cv-installatie moet meer dan 1 keer per jaar bijgevuld worden of de installatie functioneert niet goed)

Zo ja, wat is u opgevallen?

Installaties 7 C.

Zijn er radiatoren die niet warm worden? **Nee**

Zo ja, welke?

Installaties 7 D.

Zijn er radiatoren of (water)leidingen die lekken? **Nee**

Zo ja, waar en welke?

Installaties 7 E.

Zijn er radiatoren of (water)leidingen die ooit zijn bevroren? **Nee**

Zo ja, waar?

Installaties 7 F.

Heeft u vloerverwarming in de woning? **Ja**

Zo ja, betreft dit elektrische vloerverwarming, vloerverwarming met warm water of anders? **Nee**

Elektrisch: **Ja**

overig, namelijk

Waar bevindt zich de elektrische vloerverwarming?

Waar bevindt zich de vloerverwarming met warm water? **beneden verdieping**

Waar bevindt zich de overige vloerverwarming?

Installaties 7 G.

Zijn er vertrekken die niet (goed) warm worden? **Nee**

Zo ja, welke?

Installaties 7 H.

Heeft de woning zonnepanelen die uw eigendom zijn? **Ja**

Heeft de woning zonnepanelen die worden gehuurd of geleased? **Nee**

Kan het huurcontract/ leasecontract worden overgenomen door koper? Zo ja, dan overnamecontract opvragen.

Hoeveel zonnepanelen zijn er aanwezig? Aantal: **18**

Zo ja, blijven de zonnepanelen achter? **Ja**

# VRAGENLIJST

Wat is de capaciteit van één zonnepaneel?  
(De capaciteit van zonnepanelen wordt uitgedrukt in Wattpiek (Wp).  
Bijvoorbeeld één zonnepaneel levert 390 Wp.

333 Wp

Functioneren alle zonnepanelen?

Ja

Wat is het merk/ type van de zonnepanelen?

Weet ik niet

Maakt u gebruik van een app om de opbrengst van de zonnepanelen te bekijken?

Ja

Zo ja, welke?

mySolarEdge

In welk jaar zijn de zonnepanelen geplaatst en door wie? Jaar:

01-05-2020 De Jonge techniek

Installateur:

P. de Jonge

Is de btw over het aankoopbedrag teruggevraagd van de belastingdienst?

Ja

Hoeveel stroom heeft u het afgelopen jaar opgewekt? Jaar:

2024

Aantal kWh:

5000 kWh

Hoe lang zit er nog fabrieksgarantie op de zonnepanelen?

geen

Zijn de zonnepanelen aangeschaft met subsidie?

Zo ja, moet de subsidie worden terugbetaald?

Zo ja, welk bedrag moet worden terugbetaald?

Installaties 7 I.

In welk jaar zijn voor het laatst de aanwezige schoorsteenkanalen/  
rookgasafvoeren geveegd/gereinigd?

n.v.t.

Installaties 7 J.

Wanneer heeft u de aanwezige schoorsteenkanalen voor het laatst gebruikt?

n.v.t.

Is de trek van aanwezige schoorsteenkanalen goed?

Ja

Installaties 7 K.

Zijn er onderdelen van de elektrische installatie vernieuwd? (onder de elektrische installatie wordt verstaan alle elektra leidingen/  
schakelaars stopcontacten, meterkast e.d.)

Nee

Zo ja, wanneer en welke onderdelen?

Zijn er gebreken aan de elektrische installatie?

Nee

Zo ja, welke?

Installaties 7 L.

Is er een laadpaal aanwezig voor een elektrische auto?

Nee

Zo ja, waar bevindt deze zich?

Blijft deze achter?

Installaties 7 M.

# VRAGENLIJST

Is er mechanische ventilatie of een soortgelijk systeem aanwezig? Ja

Zo ja, functioneert dit systeem naar behoren? Ja

Zo nee, toelichting:

Wanneer is dit systeem voor het laatst onderhouden? jnu

Hoe oud is dit systeem ongeveer? 8,5 jaar

Installaties 7 N.

Is er een domoticsysteem of een soortgelijk systeem aanwezig? Nee  
(Een domoticsysteem bedient de verwarming, verlichting, verwarming, audio, ventilatie e.d. automatisch)

Zo ja, functioneert dit systeem naar behoren?

Zo nee, toelichting:

Hoe oud is dit systeem ongeveer?

Installaties 7 O.

Zijn er rookmelders op iedere verdieping aanwezig? Ja

Zo ja, hoe oud zijn de rookmelders ongeveer? 8,5 jaar

Sanitair, riolering en keuken 8 A.

Zijn er beschadigingen aan wastafels, douche, bad, toiletten, gootstenen en kranen?

Zo ja, welke?

Sanitair, riolering en keuken 8 B.

Hoe oud is de badkamer ongeveer?

Sanitair, riolering en keuken 8 C.

Lopen de afvoeren van wastafels, douche, bad, toiletten, gootstenen en kranen goed door?

Zo nee, welke niet?

Sanitair, riolering en keuken 8 D.

Is de woning aangesloten op het gemeentelijke riool?

Sanitair, riolering en keuken 8 E.

Zijn er gebreken (geweest) aan de riolering, zoals breuken, stankoverlast, lekkages, etc.?

Zo ja, welke?

Sanitair, riolering en keuken 8 F.

# VRAGENLIJST

Is er een andere voorziening, zoals een septictank, beerput of dergelijk aanwezig?

Zo ja, wat is er aanwezig en hoe dient dit te worden onderhouden?

Sanitair, riolering en keuken 8 G.

Van welk jaar dateert de keukenopstelling ongeveer?

Sanitair, riolering en keuken 8 H.

Van welk jaar dateert de inbouwapparatuur ongeveer?

Functioneert alle inbouwapparatuur?

Zo nee, welk inbouwapparaat functioneert niet?

Sanitair, riolering en keuken 8 I.

Heeft u een kokend water kraan? (bijvoorbeeld een Quooker kraan of een soortgelijke kraan)

Zo ja, functioneert deze kraan naar behoren en hoe oud is deze kraan ongeveer?

Diversen 9 A.

Wat is het bouwjaar van de woning?

Diversen 9 B.

Zijn er asbesthoudende materialen in/op de woning/ bijgebouw(en) aanwezig? (bijvoorbeeld asbest zeil, een asbestplaat die onder en/ of achter de CV ketel is geplaatst, asbesthoudend isolatiemateriaal om de verwarmingsbuis, asbesthoudend koord bij oude cv-ketels/ gaskachels, asbestgolfplaten e.d.)

Zo ja, welke en waar?

Diversen 9 C.

Blijft er in de woning zeil achter, al dan niet vastgelijmd, dat is aangeschaft tussen 1955 en 1982?

Diversen 9 D.

Is er sprake van loden leidingen in de woning?

Zo ja, waar?

Diversen 9 E.

Is er een Japanse duizendknoop aanwezig in de tuin? (Een Japanse duizendknoop is een exotische plant, welke moeilijk te verwijderen is. De sterke wortelstokken en stengels van de Japanse duizendknoop zijn in staat om schade te veroorzaken aan gebouwen, leidingen en wegen)

# VRAGENLIJST

Diversen 9 F.

Is er in puin/asbest afval in de grond/tuin aanwezig?

Diversen 9 G.

Heeft u elders lekkages gehad? (dus los van het dak/ sanitair/ riolering)

Diversen 9 H.

Is de grond verontreinigd?

Zo ja, is er een onderzoeksrapport?

Zo ja, heeft de gemeente/provincie een onderzoeks- of saneringsbevel opgelegd?

Diversen 9 I.

Is er een olietank aanwezig of aanwezig geweest?

Zo ja, is deze gesaneerd/verwijderd?

Als deze is gesaneerd, waar is de olietank op het perceel gesitueerd?

Is er een Kiwa-certificaat aanwezig?

Diversen 9 J.

Is er sprake van overlast door ongedierte in of (rond)om de woning?  
(Denk aan muizen, ratten, kakkerlakken, etc.)

Zo ja, waar?

Diversen 9 K.

Is de woning aangetast door houtworm, boktor, ander ongedierte of zwam?

Zo ja, waar?

Zo ja, is deze aantasting al eens behandeld?

Zo ja, wanneer?

Zo ja, door welk bedrijf?

Diversen 9 L.

Is er sprake van chlorideschade (betonrot)? (Betonrot komt vooral voor in kruipruimtes van woningen gebouwd tussen 1965 en 1981 die voorzien zijn van betonnen vloerelementen van het merk Kwaaitaal of Manta. Ook andere beton- elementen - bijvoorbeeld balkons - kunnen aangetast zijn)

Zo ja, waar?



# VRAGENLIJST

## Diversen 9 M.

Hebben er verbouwingen en/of bijbouwingen plaatsgevonden in en/of om de woning?

Zo ja, welke ver-/bijbouwingen?

Zo ja, in welk jaartal?

Zo ja, door welk bedrijf zijn deze uitgevoerd?

## Diversen 9 N.

Zijn er verbouwingen of uitbreidingen uitgevoerd zonder omgevingsvergunning (voorheen bouwvergunning)?

Zo ja, welke?

## Diversen 9 O.

Is er sprake van glasvezel internet?

## Diversen 9 P.

Bent u in het bezit van een definitief energieprestatiecertificaat/ energielabel?

Zo ja, welke label?

## Vaste lasten 10 A.

Hoeveel betaalde u voor de laatste aanslag onroerendezaakbelasting?

Belastingjaar?

## Vaste lasten 10 B.

Wat is de WOZ-waarde?

Peiljaar?

## Vaste lasten 10 C.

Hoeveel betaalde u voor de laatste aanslag waterschapslasten?

Belastingjaar?

## Vaste lasten 10 D.

Hoeveel betaalde u voor de laatste aanslag gemeentelijke belastingen? (zoals rioolheffing en afvalstoffenheffing e.d.)

Belastingjaar?

## Vaste lasten 10 E.

Welke voorschotbedragen betaalt u maandelijks aan de nutsbedrijven? Gas:

# VRAGENLIJST

Elektra:

Water:

Stadsverwarming:

Anders:

Te weten:

Wat is uw jaarverbruik voor gas/ elektriciteit en water? Gas (m<sup>3</sup>):

Elektriciteit hoog (kWh):

Elektriciteit laag (kWh):

Elektriciteit totaal (kWh):

Water (m<sup>3</sup>):

Stadsverwarming (GJ):

Anders:

Met hoeveel bewoners bewoonde u de woning? Aantal:

Vaste lasten 10 F.

Zijn er lease- en/of huurkoopcontracten?  
(Bijvoorbeeld keuken, kozijnen, cv-ketel, etc.)

Zo ja, welke?

Zijn deze contracten overdraagbaar op de koper?  
Let op! Veel lease- en huurkoopcontracten zijn niet langer overdraagbaar op een koper. Neem hiervoor contact op met de betreffende leverancier.

Hoe lang lopen de contracten nog en wat is de eventuele afkoopsom? Afkoopsom:

Duur:

Vaste lasten 10 G.

Als er sprake is van erfpacht of opstalrecht hoe hoog is dan de canon per jaar?

Heeft u alle canons betaald?

Is de canon afgekocht?

Zo ja, tot wanneer?

Vaste lasten 10 H.

Heeft u alle gemeentelijke belastingen die u verschuldigd bent al betaald?

Zijn er variabele bedragen voor gemeenschappelijke poorten, inritten of terreinen?

Zo ja, hoe hoog en waarvoor?

Vaste lasten 10 I.

Heeft u, om in de straat te parkeren, een parkeervergunning nodig?

# VRAGENLIJST

Hoeveel parkeervergunningen kunnen er maximaal worden  
aangevraagd?

Wat zijn de kosten voor deze parkeervergunning(en) per jaar?

Garanties 11 A.

Zijn er lopende onderhoudscontracten en/of garantieregelingen  
overdraagbaar aan de koper?  
(Zoals dakbedekking, cv-installatie, dubbele beglazing, etc.)

Zo ja, welke?

Nadere informatie 12 A.

Overige zaken(Overige zaken die de koper naar uw mening moet  
weten)

# ENERGIELABEL

Energie label woningen

Registratienummer  
987178854

Datum registratie  
27-01-2025

Geldig tot  
22-01-2035

Status  
Definitief

Deze woning  
heeft energielabel

**A+++**



## Isolatie

1 Gevels	■	■	+	++
2 Gevelpanelen	n.v.t.			
3 Daken	■	■	+	++
4 Vloeren	■	■	■	++
5 Ramen	■	■	+	++
6 Buitendeuren	-	+/-	+	++

## Installaties

7 Verwarming	Warmtepomp	
8 Warm water	Combiketel	<b>Verbeteradvies</b>
9 Zonneboiler	Geen zonneboiler	<b>Verbeteradvies</b>
10 Ventilatie	Balansventilatiesysteem	<b>Verbeteradvies</b>
11 Koeling	Koeling aanwezig	
12 Zonnepanelen	5198 Wp	

Deze woning wordt verwarmd via een aardgas aansluiting

Warmtebehoefte  
in de wintermaanden



Laag

Gemiddeld

Hoog

Risico op hoge  
binnentemperaturen  
in de zomermaanden



Laag

Hoog

Aandeel hernieuwbare  
energie



62,6 %

Toelichtingen en aanbevelingen vindt u op pagina 2 en verder

## Over deze woning

### Adres

Weemhofseiland 19  
9766VK Eelderwolde

BAG-ID: 1730010000019670

### Detailaanduiding

Bouwjaar 2017  
Compactheid 2,27  
Vloeroppervlakte 183m<sup>2</sup>

### Woningtype

Vrijstaande woning



## Opnamedetails

### Naam

R.J. Faber

### Examnummer

8021.3078.8539

### Certificaathouder

Energie Inspectie B.V.

### Inschrijfnummer

EPG2015-34

### KvK-nummer

74391976

### Certificerende instelling

EPG-Certificering

### Soort opname

Basisopname



U kunt de geldigheid van dit energielabel controleren op [www.ep-online.nl/ControlerenEchtheid](http://www.ep-online.nl/ControlerenEchtheid)

# ONS TEAM



Een huis kopen of verkopen dat doet u niet elke dag. Logisch dat de keuze van uw persoonlijke makelaar niet over één nacht ijs gaat. Voordat u met het koop- en/of verkooptraject begint, moet u vertrouwen hebben in de makelaar. Alfred+ makelaars & adviseurs heeft meer dan 60 jaar het vertrouwen van vele tevreden klanten mogen winnen, is lid van de NVM en heeft als enige makelaar voor de noordelijke regio het kwaliteit- én marketinglabel EWN toegekend gekregen. Het label geeft herkenning aan onze sterke marktpositie en benadering van de betere woningmarkt van Haren, Groningen en de kop van Drenthe. Dit komt door de krachtige prestaties, ons regionaal en landelijk dekkend netwerk én onze makelaars met vele jaren ervaring. Dit zijn de pijlers die uw succes op de woningmarkt mogelijk maken.

# Alfred<sup>+</sup>

*Goed wonen, goed leven.*

**Doe vrijblijvend een waardebeoordeling van uw woning**

Scan onderstaande code en bekijk in enkele stappen de geschatte waarde van uw huis.



**Alfred makelaars & adviseurs**

Rijksstraatweg 233,

9752 CA Haren

050 534 45 33 | [welkom@alfredbakker.nl](mailto:welkom@alfredbakker.nl)

# Alfred<sup>+</sup>

makelaars & adviseurs



Alfred makelaars & adviseurs

Rijksstraatweg 233, 9752 CA Haren

050 534 45 33 | [welkom@alfredbakker.nl](mailto:welkom@alfredbakker.nl) | [www.alfredbakker.nl](http://www.alfredbakker.nl)