

TE KOOP



Gratamastraat 59

Groningen

Alfred⁺
makelaars & adviseurs

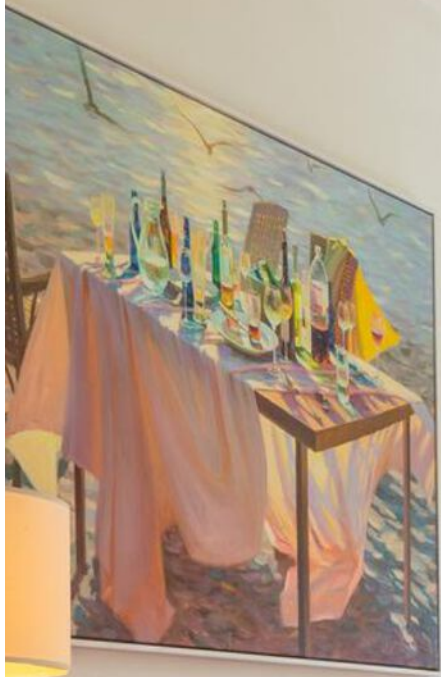

KENMERKEN



Bouwjaar	1933
Woonoppervlakte	113 m²
Perceeloppervlakte	170 m²
Inhoud	386 m³
Aantal Kamers	5
Aantal Slaapkamers	4
Soort Woning	Eengezinswoning
Aantal Woonlagen	3
Isolatie	Muur- en vloerisolatie, gedeelt. dubbel glas
Energielabel	D
Verwarming	C.v.-ketel, houtkachel
Warm Water	C.v.-ketel, gasboiler eigendom
Externe Bergruimte	10 m²
Tuin Oppervlakte	90 m²
Type Tuin	Achtertuintuin, voortuintuin

OMSCHRIJVING

Karakteristieke en gemoderniseerde jaren '30 tussenwoning met ruime achtertuin gelegen in de geliefde Professorenbuurt.

Deze sfeervolle woning uit 1933 heeft een authentieke uitstraling, maar tevens hedendaags comfort met een nette keuken en sanitair. In 2011 is de woning gemoderniseerd en is de begane grond voorzien van een ruime woonkamer met erker en een gezellige houtkachel en een open eigentijdse keuken. Op de eerste verdieping bevinden zich drie slaapkamers van ca. 13, 10 en 6 m² en een volledig ingerichte badkamer. Via een vaste trap is de zolderverdieping van ca. 24 m² bereikbaar en is voorzien van dakkapel en dakramen. Vanuit de eetkamer leiden de openslaande deuren naar de verzorgde, diepe achtertuin op het noordoosten waar gedurende de hele dag een zon plekje te vinden is. Achterin de tuin treft u nog een stenen fietsenberging met overkapping. Vanuit deze berging is er een toegangsdeur naar een extra brede (2m) en afgesloten brandgang.

De Gratamastraat is een ruim opgezette gezellige straat niet ver van het bruisende stadscentrum, het UMCG en diverse uitvalswegen.

Kortom: een sfeervolle stadswoning met ruime tuin op een geliefde woonwijk!

INDELING:

Begane grond:

Entree, hal met trapopgang, kelderkast, toilet. Woonkamer van ca 35 m² met houtkachel en een erker aan de voorzijde, een nette open keuken met diverse inbouwapparatuur en openslaande deuren naar de tuin.

Eerste verdieping:

Overloop, 3 slaapkamers van ca. 13, 10 en 6 m², allen met vaste kasten. De beide slaapkamers aan de achterzijde geven met openslaande deuren toegang tot een balkon, over de volledige achterzijde van de woning, keurige badkamer met ligbad, douche, 2e toilet en wastafel.

Tweede verdieping:

Middels een afgesloten vaste trap is de zolderruimte bereikbaar voorzien van een dakkapel aan de achterzijde en twee dakramen en veel bergruimte achter de knieschotten. Deze zolderruimte beschikt tevens over een wasmachine-aansluiting en er is de mogelijkheid om nog een extra kamer te realiseren.

BIJZONDERHEDEN:

Woonoppervlak: ca. 113 m²

Perceelgrootte: 170 m²

Sfeervolle jaren '30 woning in de Professorenbuurt!

Diverse originele, authentieke elementen zijn bewaard gebleven

Voorgevel met een opvallend en fraai kruisverband metselwerk

Voorzien van een nette keuken en sanitair

Ruime achtertuin met achterom en een voortuin

Fijne woonomgeving met diverse voorzieningen nabij

Na deze korte impressie volgt nu de uitgebreide fotopresentatie.

Alfred⁺
makelaars & adviseurs

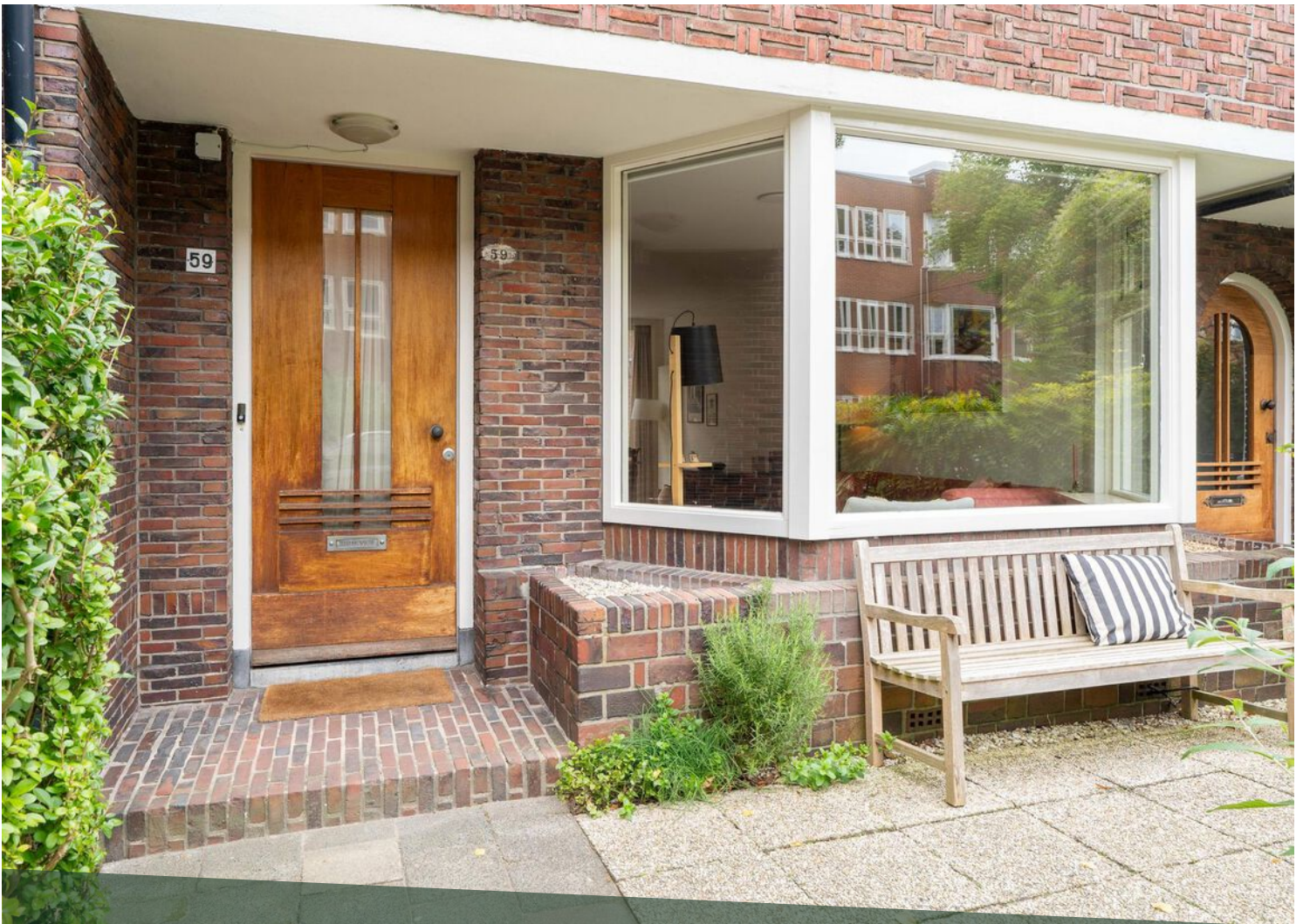

















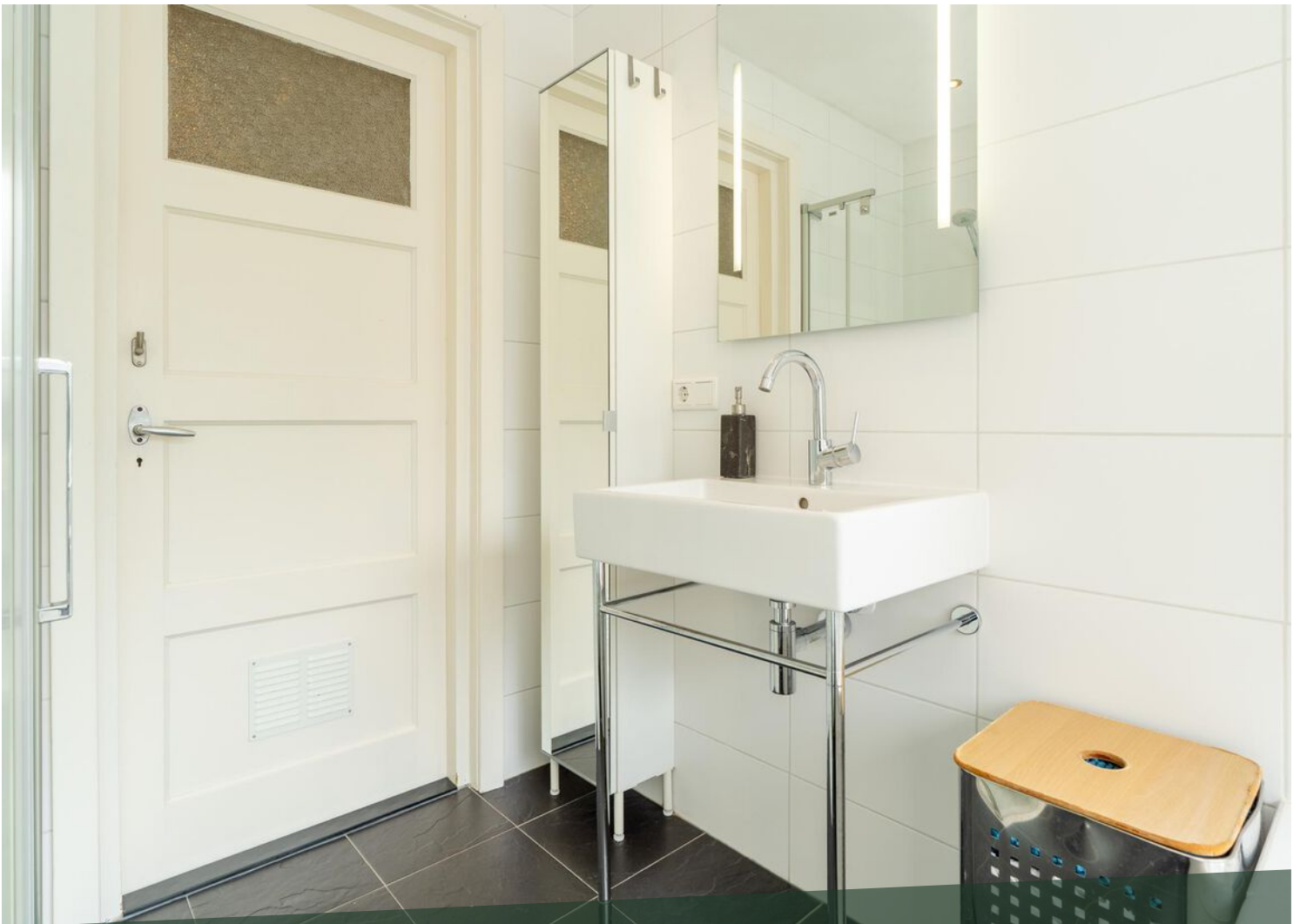







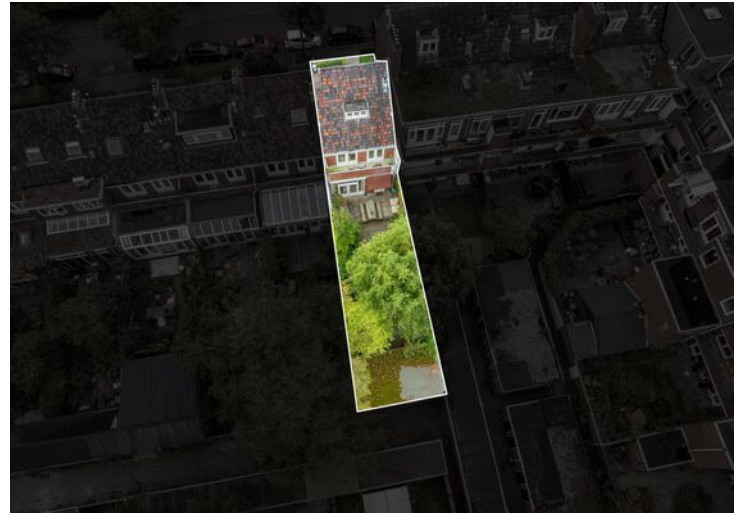

LOCATIE OP DE KAART

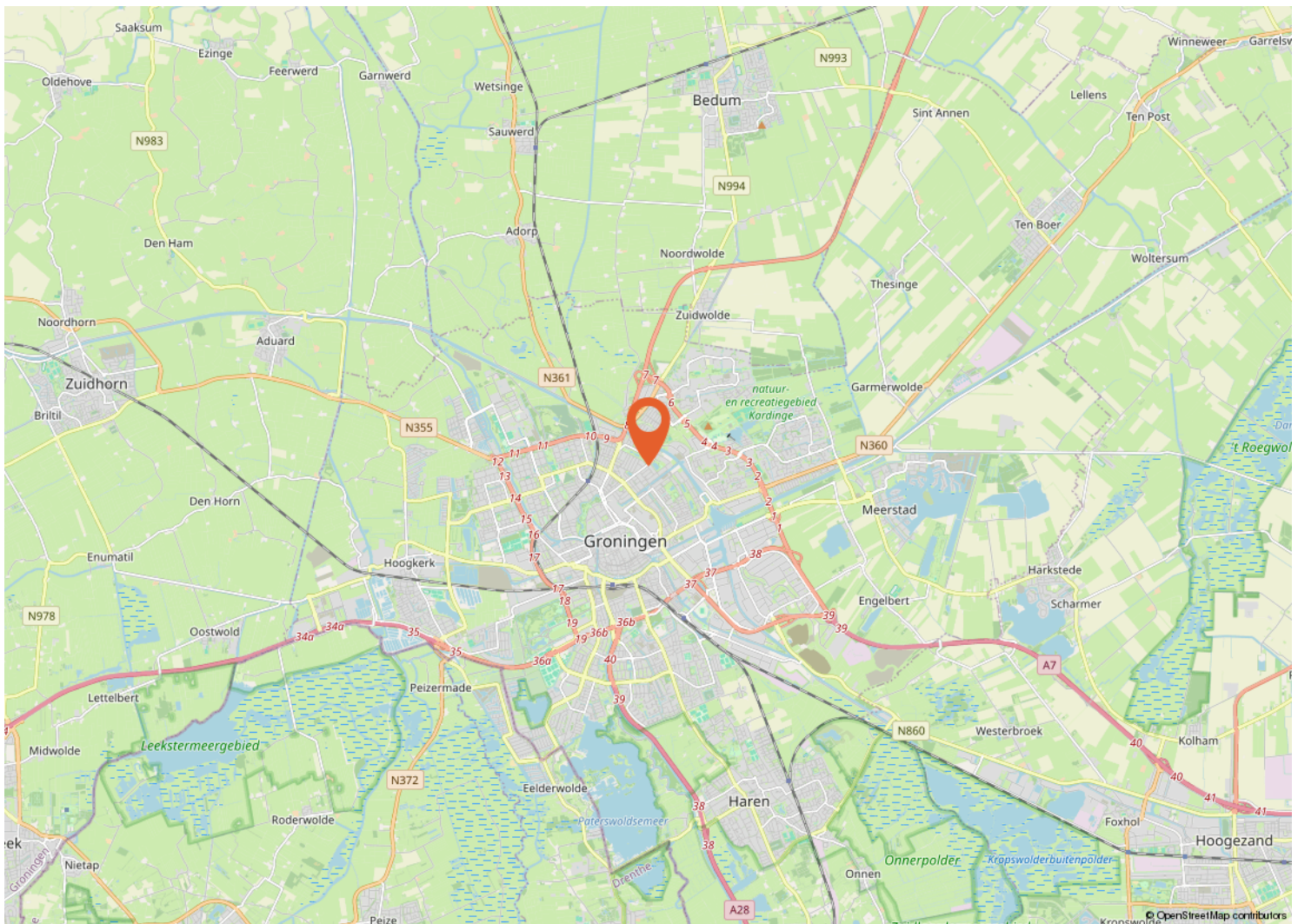
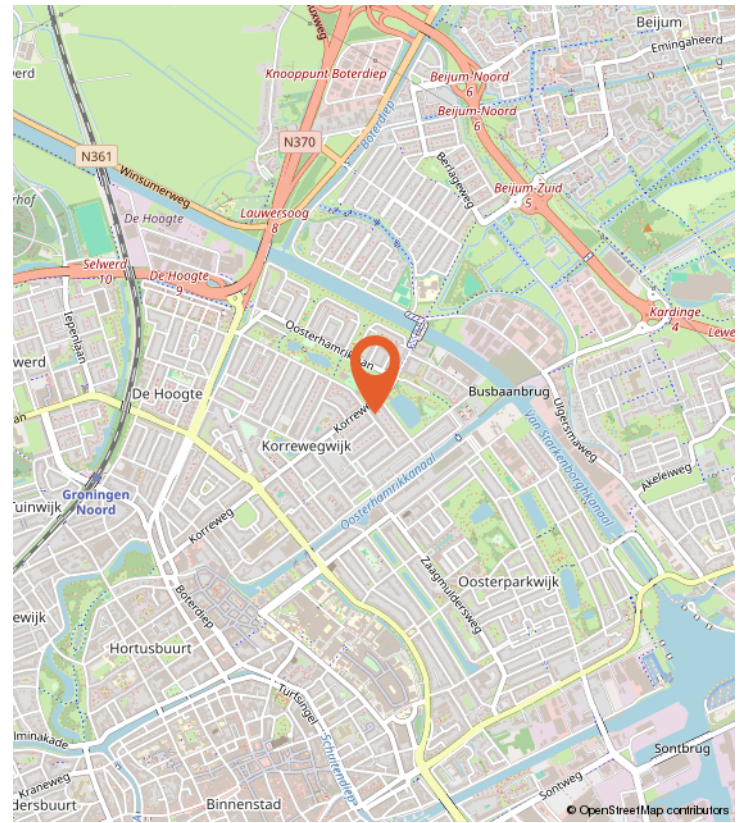
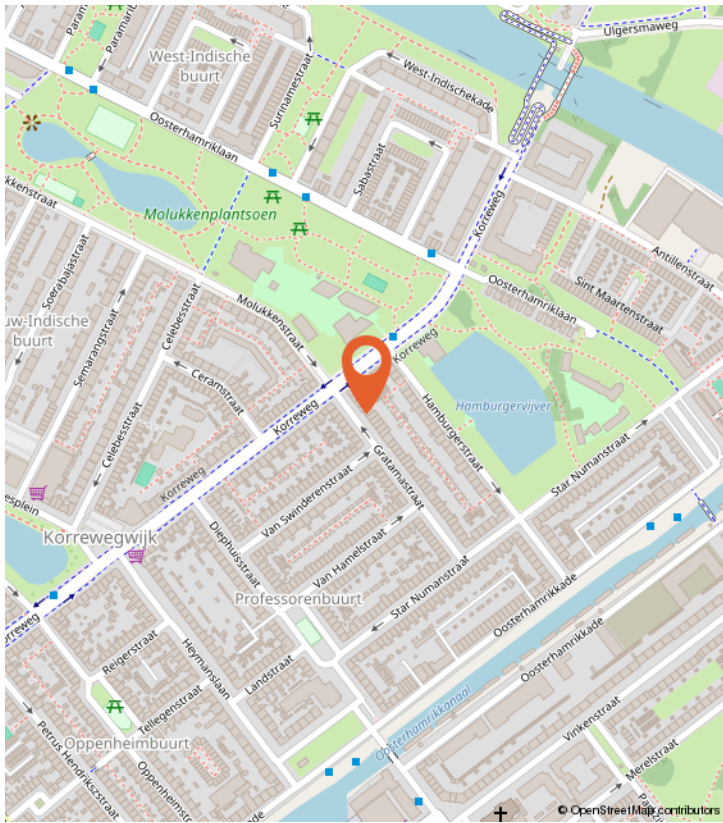

WONEN IN GRONINGEN

Wonen in Groningen, de levendige hoofdstad van de gelijknamige provincie, is een bruisende ervaring vol diversiteit en dynamiek. Deze historische stad, doordrenkt van een rijke cultuur en een levendige atmosfeer, biedt een unieke mix van moderne voorzieningen en historische charme. Met zijn bruisende stadscentrum, levendige markten, gezellige cafés en diverse winkels, trekt Groningen een mooie mix van bewoners en bezoekers aan. Het is een stad waar studenten, creatievelingen, ondernemers en gezinnen samenkomen in een sfeer van openheid en tolerantie. Bovendien staat Groningen bekend om zijn fietsvriendelijke infrastructuur, waardoor het gemakkelijk is om de stad te verkennen en te genieten van zijn vele parken en groene ruimtes. Kortom, wonen in Groningen is een levendige en stimulerende ervaring, waar elke hoek nieuwe verrassingen en mogelijkheden biedt.



BUURTINFORMATIE

Buurtinformatie - Groningen / Professorenbuurt

LEEFTIJD



0 - 14: 8% 15 - 24: 37% 25 - 44: 37%
45 - 64: 13% 65+: 6%

KOOP / HUUR



Koop: 30% Huur: 70%

HUISHOUDENS



Eenpersoons: 69% Zonder kinderen: 21%
Met kinderen: 9%



47%



53%



0,4 per huishouden

Gemiddelde woningwaarde:

-

PLATTEGROND

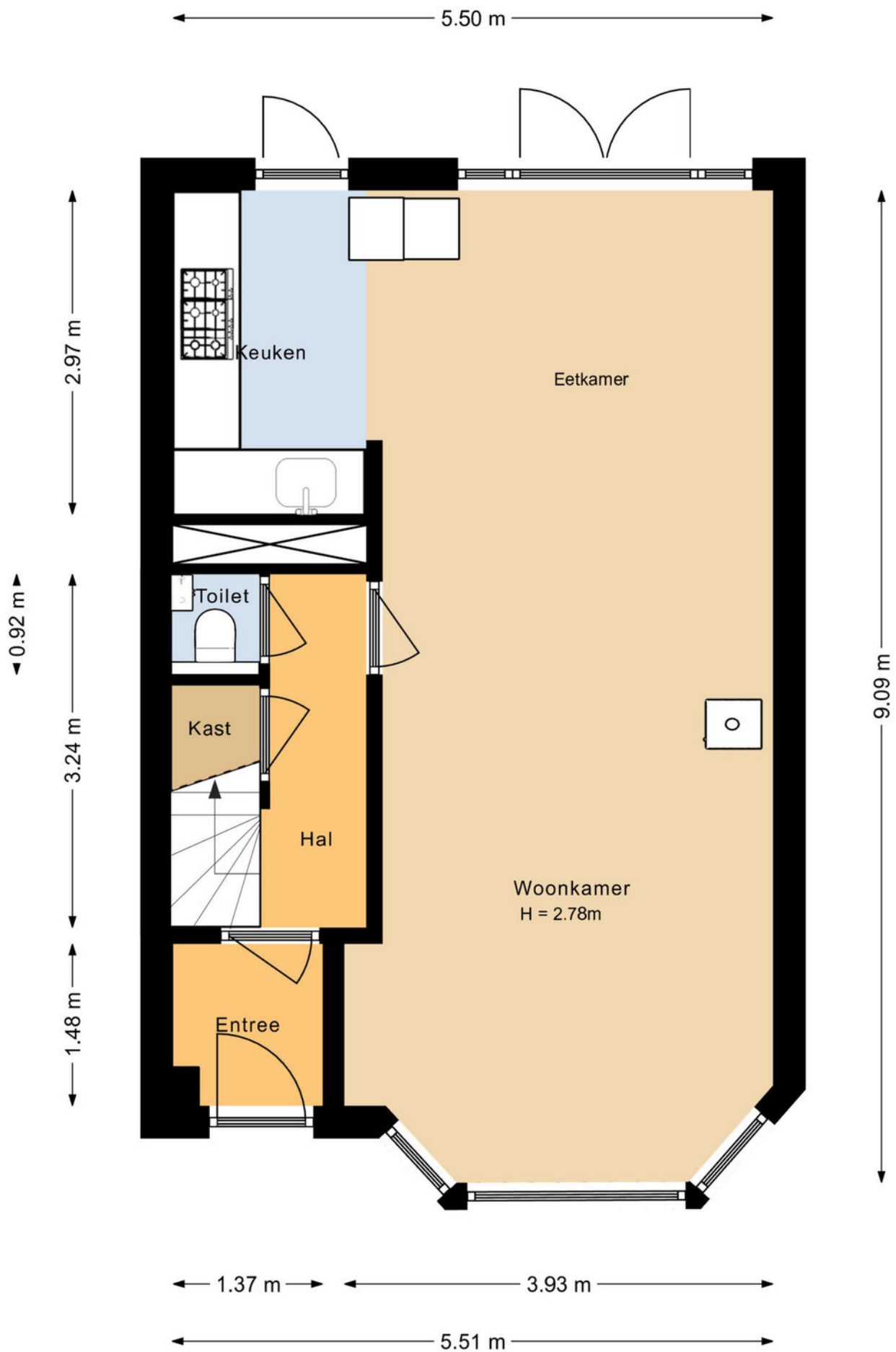

PLATTEGROND

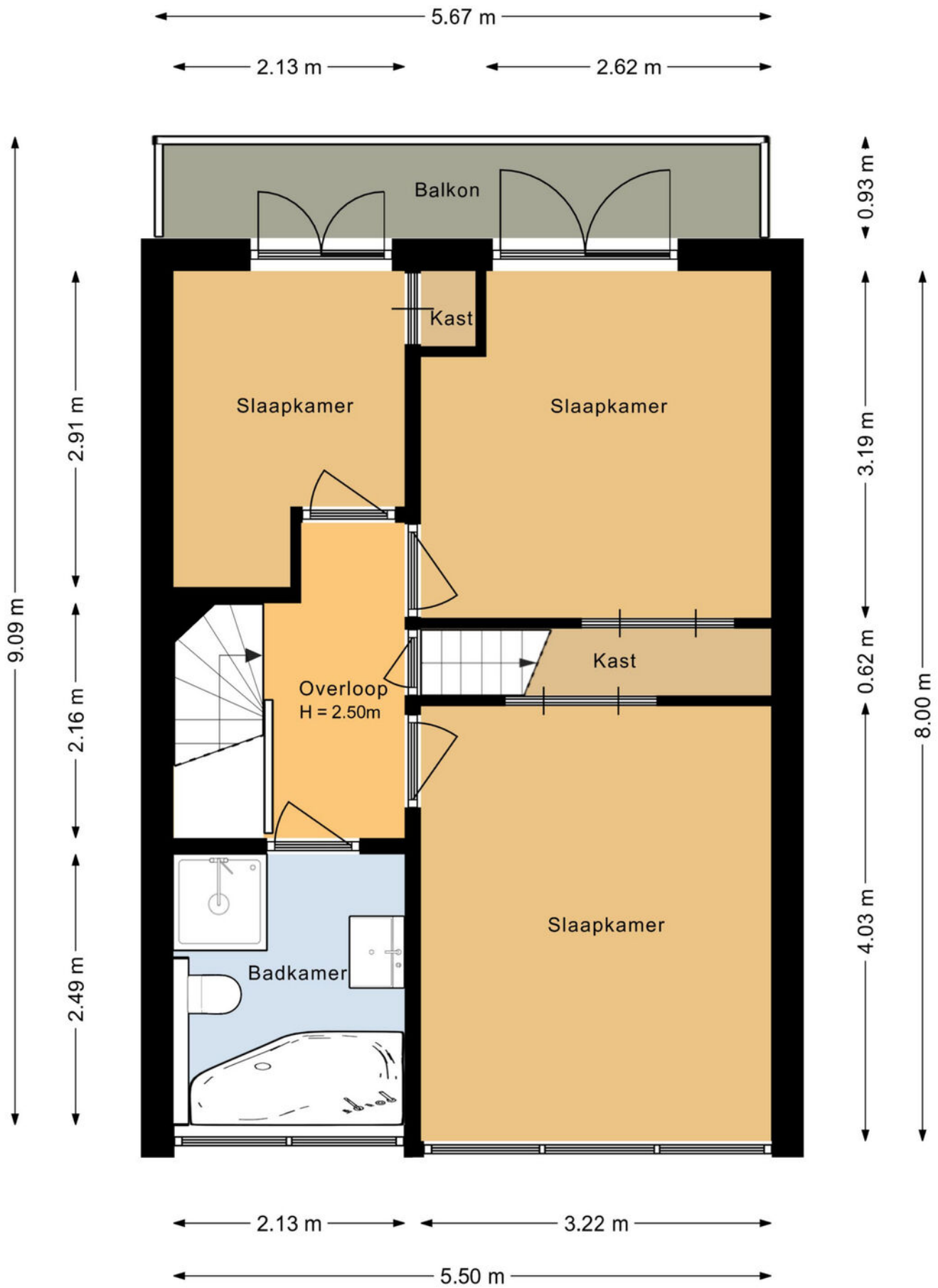

PLATTEGROND

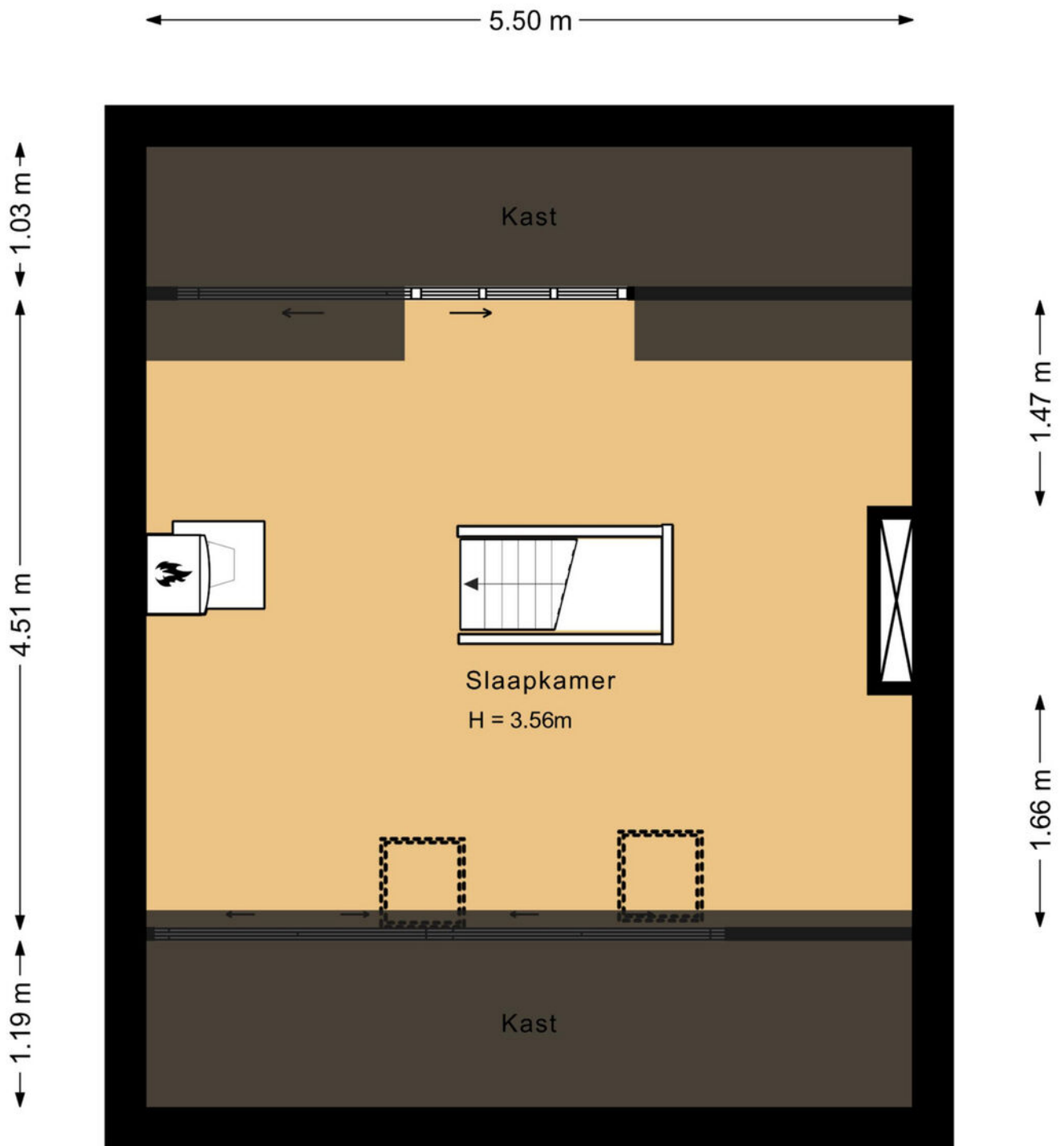

KADASTRALE KAART

Kadastrale kaart

Uw referentie: ---

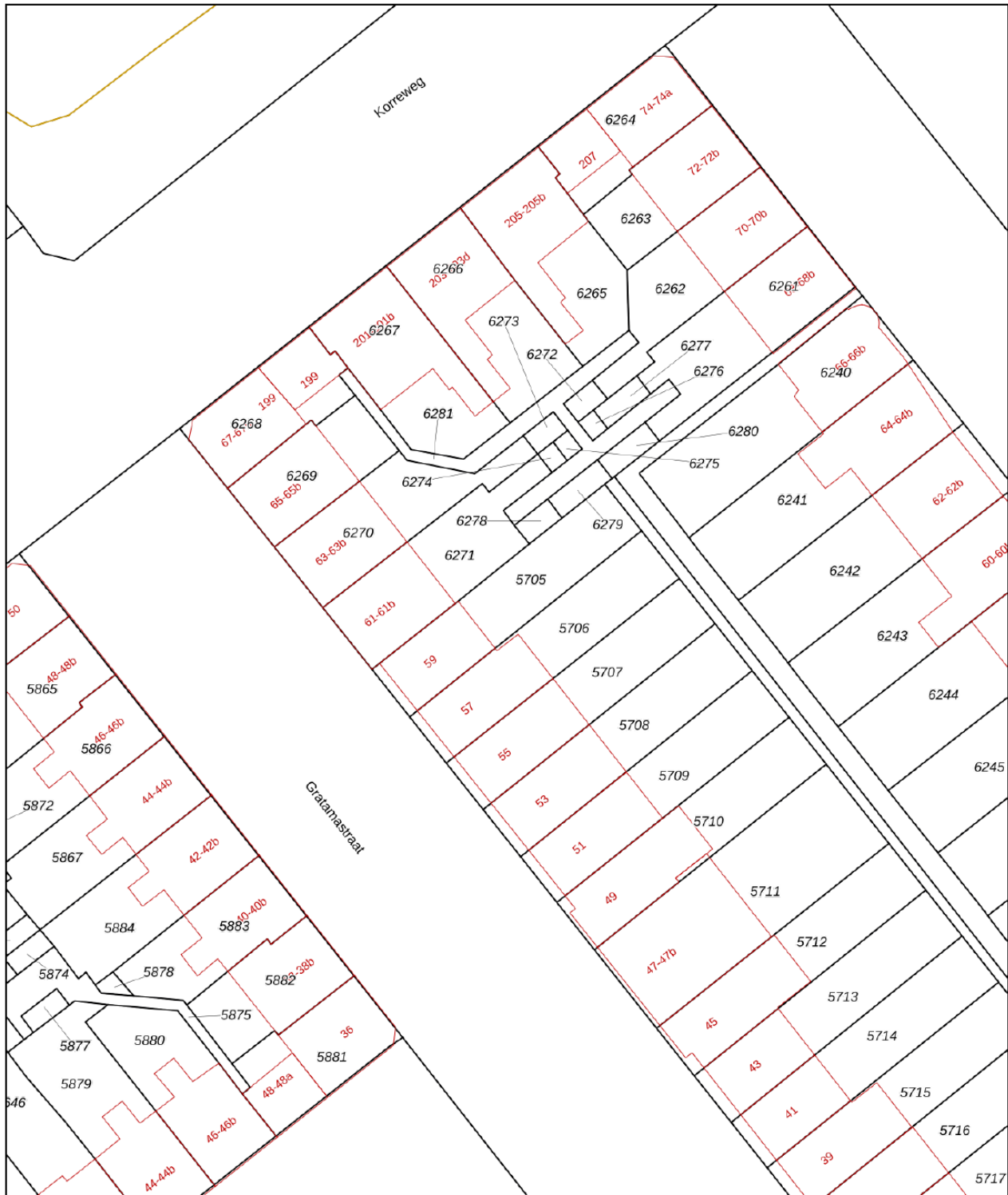

12345	Deze kaart is noordgericht	Schaal 1: 500	
25	Perceelnummer	Kadastrale gemeente Groningen	
—	Huisnummer	Sectie A	
—	Vastgestelde kadastrale grens	Perceel 5705	
—	Voorlopige kadastrale grens		
—	Administratieve kadastrale grens		
—	Bebouwing		

Voor een eensluitend uittreksel, geleverd op 21 september 2024
De bewaarder van het kadaster en de openbare registers

Aan dit uittreksel kunnen geen betrouwbare maten worden ontleend.
De Dienst voor het kadaster en de openbare registers behoudt zich de intellectuele eigendomsrechten voor, waaronder het auteursrecht en het databankenrecht.

LIJST VAN ZAKEN

	Blijft achter	Gaat mee	Ter overname
Woning - Interieur			
Houtkachel	X		
Radiatorafwerking	X		
Verlichting, te weten			
- inbouwspots/dimmers	X		
- opbouwspots/armaturen/lampen/dimmers	X		
- losse (hang)lampen		X	
(Losse)kasten, legplanken, te weten			
- Spiegelkast badkamer, pax kledingkast slaapkamer			X
- Planken keuken	X		
Raamdecoratie/zonwering binnen, te weten			
- gordijnrails	X		
- gordijnen			X
- rolgordijnen			X
Vloerdecoratie, te weten			
- vloerbedekking	X		
- parketvloer	X		
- houten vloer(delen)	X		
- laminaat	X		
- plavuizen	X		
Woning - Keuken			
Keukenblok (met bovenkasten)	X		
Keuken (inbouw)apparatuur, te weten			
- kookplaat	X		
- (gas)fornuis	X		
- afzuigkap	X		
- magnetron		X	
- oven	X		
- koel-vriescombinatie	X		
- vaatwasser	X		
- koffiezetapparaat		X	
Keukenaccessoires, te weten			
- Wasmachine op zolder uit 2024			X
Woning - Sanitair/sauna			
Toilet met de volgende toebehoren			

LIJST VAN ZAKEN

	Blijft achter	Gaat mee	Ter overname
- toilet	X		
- toiletrolhouder	X		
- toiletborstel(houder)		X	
- fontein	X		
Badkamer met de volgende toebehoren			
- ligbad	X		
- douche (cabine/scherm)	X		
- wastafel	X		
- planchet	X		
- toilet	X		
- toiletrolhouder	X		
- toiletborstel(houder)		X	
Woning - Exterieur/installaties/veiligheid/energiebesparing			
Brievenbus	X		
(Voordeur)bel	X		
(Veiligheids)sloten en overige inbraakpreventie	X		
Rookmelders	X		
(Klok)thermostaat	X		
Telefoonaansluiting/internetaansluiting	X		
Waterslot wasautomaat		X	
Warmwatervoorziening, te weten			
- CV-installatie	X		
Tuin - Inrichting			
Tuinaanleg/bestrating	X		
Beplanting	X		
Houtkachel tuin	X		
Tuin - Verlichting/installaties			
Buitenverlichting	X		
Tijd- of schemerschakelaar/bewegingsmelder	X		
Tuin - Bebouwing			
Tuinhuis/buitenberging	X		
Kasten/werkbank in tuinhuis/berging		X	
Tuin - Overig			
Overige tuin, te weten			
- vlaggenmast(houder)	X		

LIJST VAN ZAKEN

Blijft achter

Gaat mee

Ter overname



VRAGENLIJST

Bijzonderheden 1 A.

Zijn er nadat u het perceel in eigendom hebt gekregen nog andere, eventuele aanvullende notariële of onderhandse akten opgesteld met betrekking tot het perceel? **Nee**

Zo ja, welke?

Bijzonderheden 1 B.

Zijn er mondelinge of schriftelijke afspraken gemaakt over aangrenzende percelen? **Ja**
(Denk hierbij aan regelingen voor het gebruik van een poort, schuur, garage, tuin, overeenkomsten met meerdere burens, toezeggingen, erfafscheidingen.)

Zo ja, welke zijn dat? **Onderhoud brandgang samen met de burens**

Bijzonderheden 1 C.

Wijken de huidige terreinafscheidingen af van de kadastrale eigendomsgrenzen? **Ja**
(Denk hierbij ook aan strookjes grond van de gemeente die u in gebruik heeft, of grond van u die gebruikt wordt door de burens.)

Zo ja, waaruit bestaat die afwijking? **Klein strookje voortuin is grond van de gemeente**

Bijzonderheden 1 D.

Is een gedeelte van de woning, schuur, garage of schutting gebouwd op grond van de burens of andersom? **Nee**

Zo ja, graag nader toelichten:

Bijzonderheden 1 E.

Heeft u grond van derden in gebruik? **Nee**

Zo ja, welke grond?

Bijzonderheden 1 F.

Rusten er 'bijzondere lasten en beperkingen' op de woning en/of het perceel? (Bijzondere lasten en beperkingen kunnen privaatrechtelijke beperkingen zijn zoals (lijdende) erfdiensbaarheden (bijvoorbeeld een recht van overpad), kwalitatieve verplichtingen, kettingbedingen, vruchtgebruik, voorkeursrecht (bijvoorbeeld een eerste recht van koop), opstalrecht, erfpacht, huurkoop. Het kan ook gaan om publiekrechtelijke beperkingen zoals een aanschrijving van de gemeente in het kader van een illegale verbouwing) **Nee**

Zo ja, welke?

Bijzonderheden 1 G.

Is de Wet voorkeursrecht gemeenten van toepassing? **Nee**

VRAGENLIJST

Bijzonderheden 1 H.

Is er een anti-speculatiebeding en/of zelfbewoningsplicht van toepassing op de woning? Nee

Zo ja, hoe lang nog?

Bijzonderheden 1 I.

Is er sprake van een beschermd stads- of dorpsgezicht of loopt er een procedure tot aanwijzing daartoe? Ja

Is er sprake van een gemeentelijk-, provinciaal-of rijksmonument of loopt er een procedure tot aanwijzing daartoe? Nee

Is er volgens het bestemmingsplan sprake van een beeldbepalend of karakteristiek object? Nee

Bijzonderheden 1 J.

Is er sprake (geweest) van ruilverkaveling? Nee

Zo ja, moet u hiervoor ruilverkavelingsrente betalen?

Zo ja, hoeveel en voor hoe lang? Bedrag:

Duur:

Bijzonderheden 1 K.

Is er sprake van onteigening? Nee

Bijzonderheden 1 L.

Is de woning of de grond geheel of gedeeltelijk verhuurd of bij anderen in gebruik? Nee

Zo ja: Is er een huurcontract/ gebruiksovereenkomst?

Indien er geen contract of overeenkomst is, beschrijf hieronder wat (mondeling) met de huurder/ gebruiker is afgesproken:

Welk gedeelte is verhuurd/ in gebruik gegeven?

Welke delen vallen onder gezamenlijk gebruik?

Welke zaken zijn van de huurder en mag hij verwijderen bij ontruiming?
(Bijvoorbeeld geiser, keuken, lampen.)

Heeft de huurder een waarborgsom gestort?

Zo ja, hoeveel?

Heeft u nog andere afspraken met de huurders gemaakt?

Zo ja, welke?

Bijzonderheden 1 M.

VRAGENLIJST

Is er over de woning een geschil/procedures gaande, al dan niet bij de rechter, huurcommissie of een andere instantie? (bijvoorbeeld onteigening/kwesties met burens, zoals erfdiensbaarheden, recht van overpad, erfafscheidingen e.d.)

Nee

Zo ja, welke is/zijn dat?

Bijzonderheden 1 N.

Is er bezwaar gemaakt tegen de waardebeschikking WOZ?

Nee

Zo ja, toelichting:

Bijzonderheden 1 O.

Zijn er door de overheid of nutsbedrijven verbeteringen of herstellingen voorgeschreven of aangekondigd die nog niet naar behoren zijn uitgevoerd?

Nee

Zo ja, welke?

Bijzonderheden 1 P.

Zijn er in het verleden subsidies of premies verstrekt die bij verkoop van de woning voor een deel kunnen worden teruggevorderd?

Nee

Zo ja, welke?

Bijzonderheden 1 Q.

Is de woning onbewoonbaar verklaard of in het verleden ooit onbewoonbaar verklaard geweest?

Nee

Zo ja, waarom?

Bijzonderheden 1 R.

Is er bij verkoop sprake van een omzetbelastingheffing? (Bijvoorbeeld omdat het een voormalig bedrijfsonroerendgoed is, of een woning met praktijkgedeelte, of omdat u pas ingrijpend verbouwd hebt.)

Nee

Zo ja, waarom?

Bijzonderheden 1 S.

Hoe gebruikt u de woning nu? (Bijvoorbeeld woning, praktijk, winkel, opslag)

Eigen woning

Is dat gebruik volgens de gemeente toegestaan?

Ja

Zo nee, heeft de gemeente dit strijdige gebruik wel eens bij u aangekaart?

Hoe heeft de gemeente dit strijdige gebruik bij u aangekaart?

Gevels 2 A.

VRAGENLIJST

Is er sprake (geweest) van vochtdoorslag of aanhoudend vochtige plekken op de gevels?

Ja

Zo ja, waar?

Voorzijde begane grond muur boven het raam, achterzijde begane grond twee plekken plafond

Gevels 2 B.

Zijn er (gerepareerde) scheuren/beschadigingen in/aan de gevels aanwezig?

Ja

Zo ja, waar?

Muur van balkon is gerepareerd en de vochtige plekken verholpen

Gevels 2 C.

Zijn de gevels tijdens de bouw geïsoleerd?

Nee

Zo nee, zijn de gevels daarna (deels) geïsoleerd?

Ja

Zo ja, wanneer heeft de isolatie van de gevels plaatsgevonden en met welk isolatiemateriaal?

23-6-2020 minerale glaswol HR++ van Knauf Supafil Insulation in de spouwmuren

Heeft u een certificaat of bewijs van het na-isoleren?

Ja

Is er sprake van volledige isolatie?

Ja

Zo nee, welke delen van de gevels zijn er niet geïsoleerd?

Gevels 2 D.

Zijn de gevels ooit gereinigd?

Niet bekend

Zo ja, volgens welke methode en wanneer?

Dak(en) 3 A.

Hoe oud zijn de daken ongeveer? Platte daken:

Dak van het schuurtje uit 2014

Overige daken:

Onbekend, 2023 herstelwerkzaamheden en nog meer pannen op voorraad

Dak(en) 3 B.

Heeft u last van daklekkages (gehad)?

Ja

Zo ja, waar?

Badkamer, opgelost met de herstelwerkzaamheden dak

Dak(en) 3 C.

Zijn er in het verleden gebreken geconstateerd aan de dakconstructie zoals scheve, doorbuigende, krakende, beschadigde en/of aangetaste dakdelen?

Nee

Zo ja, waar?

Dak(en) 3 D.

VRAGENLIJST

Heeft u het dak al eens (gedeeltelijk) laten vernieuwen c.q. laten repareren?

Ja

Zo ja, welk (gedeelte van het) dak en waarom?

2023 herstelwerkzaamheden en nog meer pannen op voorraad, lekkage in de badkamer en preventief

Dak(en) 3 E.

Is het dak tijdens de bouw geïsoleerd? Platte daken:

Nee

Overige daken:

Nee

Zo nee, is het dak daarna geïsoleerd? Platte daken:

Nee

Overige daken:

Ja

Zo ja, wanneer heeft de isolatie plaatsgevonden en met welk isolatiemateriaal?

Ongeveer 10cm isolatie (aantoonbare Rc-waarde 3,0) in 2015

Heeft u een certificaat of bewijs van het na-isoleren?

Nee

Is er sprake van volledige isolatie? Platte daken:

Niet bekend

Overige daken:

Niet bekend

Zo nee, welke delen zijn er niet geïsoleerd?

-

Dak(en) 3 F.

Zijn de regenwaterafvoeren lek of verstopt?

Nee

Zo ja, toelichting:

Dak(en) 3 G.

Zijn de dakgoten lek of verstopt?

Nee

Zo ja, toelichting:

Kozijnen, ramen en deuren 4 A.

Van welk materiaal zijn de buitenkozijnen gemaakt? (bijvoorbeeld hout, kunststof of aluminium of een andersoortig materiaal)

Hout

Kozijnen, ramen en deuren 4 B.

Wanneer zijn de buitenkozijnen, ramen en deuren voor het laatst geschilderd?

2020 (behalve 1e etage voorzijde)

Is dit gebeurd door een erkend schildersbedrijf?

Nee

Zo ja, door wie?

Kozijnen, ramen en deuren 4 C.

Functioneren alle scharnieren en sloten?

Ja

Zo nee, toelichting:

VRAGENLIJST

Kozijnen, ramen en deuren 4 D.

Zijn voor alle afsluitbare deuren, ramen etc. sleutels aanwezig? Ja

Zo nee, voor welke deuren, ramen etc. niet?

Kozijnen, ramen en deuren 4 E.

Is er sprake van isolerende beglazing? Ja

Zo ja, welk type glas? Dubbel glas
(bijvoorbeeld HR, HR+, HR++ of HR+++; zie de glassponning waarin doorgaans staat vermeld welke type glas er is geplaatst)

Is er sprake van isolerende beglazing in de gehele woning? Nee

Zo nee, welke ramen zijn niet geïsoleerd? 1e etage voorzijde

Kozijnen, ramen en deuren 4 F.

Is er bij de isolerende beglazing sprake van condensvorming tussen het glas? Nee
(Denk aan lekkende ruiten.)

Zo ja, waar?

Vloeren, plafonds en wanden 5 A.

Is er sprake (geweest) van vochtdoorslag of optrekkend vocht op de vloeren, plafonds en/of wanden? Nee

Zo ja, waar?

Vloeren, plafonds en wanden 5 B.

Is er sprake (geweest) van schimmelvorming op de vloeren, plafonds en/of wanden? Nee

Zo ja, waar?

Vloeren, plafonds en wanden 5 C.

Zijn er (gerepareerde) of (verborgen) scheuren en/of beschadigingen in/aan vloeren, plafonds en/of wanden aanwezig? Nee

Zo ja, waar?

Vloeren, plafonds en wanden 5 D.

Hebben zich in het verleden problemen voorgedaan met de afwerkingen? (Bijvoorbeeld loszittend tegelwerk, loslatend behang of spuitwerk, holklinkend of loszittend stucwerk, etc.) Nee

Zo ja, waar?

Vloeren, plafonds en wanden 5 E.

VRAGENLIJST

Is er sprake (geweest) van gebreken aan de vloerconstructie, zoals scheve, doorbuigende, krakende, beschadigde en/of aangetaste vloerdelen? Nee

Zo ja, waar?

Vloeren, plafonds en wanden 5 F.

Is er sprake van vloerisolatie? Ja

Zo ja, wanneer heeft de isolatie van de vloer plaatsgevonden en met welk isolatiemateriaal? 1995 isolerende schelpenlaag

Heeft u een certificaat of bewijs van het na-isoleren? Ja

Is er sprake van volledige isolatie? Ja

Zo nee, welke delen zijn er niet geïsoleerd?

Fundering, kruipruimte en kelder 6 A.

Is er sprake (geweest) van gebreken aan de fundering? Nee

Zo ja, waar?

Fundering, kruipruimte en kelder 6 B.

Is de kruipruimte toegankelijk? Ja

Is de kruipruimte droog? Ja

Zo nee of meestal, toelichting:

Fundering, kruipruimte en kelder 6 C.

Is er sprake van vochtdoorslag door de kelderwand? Nee

Zo ja of soms, toelichting:

Fundering, kruipruimte en kelder 6 D.

Is de grondwaterstand in de afgelopen jaren waarneembaar gewijzigd of is er sprake van wateroverlast geweest? Nee

Zo ja, heeft dit tot problemen geleid in de vorm van water in de kruipruimte c.q. kelder?

Zo nee, tot wat voor andere problemen heeft dit geleid?

Installaties 7 A.

Wat voor warmte-installatie(s) is/zijn er aanwezig in de woning? CV
(bijvoorbeeld cv-installatie, WTW-systeem, WKO-systeem, (hybride) warmtepomp, airconditioning, zonneboiler, elektrische boiler, pelletkachel dan wel een andere installatie)

Is/zijn de installatie(s) eigendom? Ja

Zo nee, toelichting:
(bijvoorbeeld de installatie(s) is/ zijn gehuurd of geleased. Tevens huur-/leaseprijs vermelden)

VRAGENLIJST

Merk van de installatie(s):	Remeha
Type(nummer) van de installatie(s):	Combi Comfort Calenta CW6
Installatiedatum van de installatie(s):	10-01-2011
Op welke datum is/zijn deze installatie(s) voor het laatst onderhouden?	10-06-2024
Is het onderhoud uitgevoerd door een erkend bedrijf?	Ja
Zo ja, door wie?	Feenstra

Installaties 7 B.

Zijn er de afgelopen tijd zaken opgevallen ten aanzien van de installatie(s)?
(bijvoorbeeld de cv-installatie moet meer dan 1 keer per jaar bijgevuld worden of de installatie functioneert niet goed)

Nee

Zo ja, wat is u opgevallen?

Installaties 7 C.

Zijn er radiatoren die niet warm worden?

Nee

Zo ja, welke?

Installaties 7 D.

Zijn er radiatoren of (water)leidingen die lekken?

Nee

Zo ja, waar en welke?

Installaties 7 E.

Zijn er radiatoren of (water)leidingen die ooit zijn bevroren?

Nee

Zo ja, waar?

Installaties 7 F.

Heeft u vloerverwarming in de woning?

Nee

Zo ja, betreft dit elektrische vloerverwarming, vloerverwarming met warm water of anders? Elektrisch:

warm water:

overig, namelijk

Waar bevindt zich de elektrische vloerverwarming?

Waar bevindt zich de vloerverwarming met warm water?

Waar bevindt zich de overige vloerverwarming?

Installaties 7 G.

Zijn er vertrekken die niet (goed) warm worden?

Nee

Zo ja, welke?

VRAGENLIJST

Installaties 7 H.

Heeft de woning zonnepanelen die uw eigendom zijn? Nee

Heeft de woning zonnepanelen die worden gehuurd of geleased? Nee

Kan het huurcontract/ leasecontract worden overgenomen door koper? Zo ja, dan overnamecontract opvragen.

Hoeveel zonnepanelen zijn er aanwezig? Aantal:

Zo ja, blijven de zonnepanelen achter?

Wat is de capaciteit van één zonnepaneel?
(De capaciteit van zonnepanelen wordt uitgedrukt in Wattpiek (Wp).
Bijvoorbeeld één zonnepaneel levert 390 Wp.

Functioneren alle zonnepanelen?

Wat is het merk/ type van de zonnepanelen?

Maakt u gebruik van een app om de opbrengst van de zonnepanelen te bekijken?

Zo ja, welke?

In welk jaar zijn de zonnepanelen geplaatst en door wie? Jaar:

Installateur:

Is de btw over het aankoopbedrag teruggevraagd van de belastingdienst?

Hoeveel stroom heeft u het afgelopen jaar opgewekt? Jaar:

Aantal kWh:

Hoe lang zit er nog fabrieksgarantie op de zonnepanelen?

Zijn de zonnepanelen aangeschaft met subsidie?

Zo ja, moet de subsidie worden terugbetaald?

Zo ja, welk bedrag moet worden terugbetaald?

Installaties 7 I.

In welk jaar zijn voor het laatst de aanwezige schoorsteenkanalen/
rookgasafvoeren geveegd/gereinigd? 26-9-2024

Installaties 7 J.

Wanneer heeft u de aanwezige schoorsteenkanalen voor het laatst gebruikt? Winter dit jaar

Is de trek van aanwezige schoorsteenkanalen goed? Ja

Installaties 7 K.

Zijn er onderdelen van de elektrische installatie vernieuwd? (onder de elektrische installatie wordt verstaan alle elektra leidingen/ schakelaars stopcontacten, meterkast e.d.) Ja

Zo ja, wanneer en welke onderdelen? Nieuwe elektra leidingen, stopcontacten en meterkast in 2015 en 2016

Zijn er gebreken aan de elektrische installatie? Nee

VRAGENLIJST

Zo ja, welke?

Installaties 7 L.

Is er een laadpaal aanwezig voor een elektrische auto? Nee

Zo ja, waar bevindt deze zich?

Blijft deze achter?

Installaties 7 M.

Is er mechanische ventilatie of een soortgelijk systeem aanwezig? Nee

Zo ja, functioneert dit systeem naar behoren?

Zo nee, toelichting:

Wanneer is dit systeem voor het laatst onderhouden?

Hoe oud is dit systeem ongeveer?

Installaties 7 N.

Is er een domoticsysteem of een soortgelijk systeem aanwezig? Nee
(Een domoticsysteem bedient de verwarming, verlichting, verwarming, audio, ventilatie e.d. automatisch)

Zo ja, functioneert dit systeem naar behoren?

Zo nee, toelichting:

Hoe oud is dit systeem ongeveer?

Installaties 7 O.

Zijn er rookmelders op iedere verdieping aanwezig? Ja

Zo ja, hoe oud zijn de rookmelders ongeveer? Uit 2011

Sanitair, riolering en keuken 8 A.

Zijn er beschadigingen aan wastafels, douche, bad, toiletten, gootstenen en kranen? Nee

Zo ja, welke?

Sanitair, riolering en keuken 8 B.

Hoe oud is de badkamer ongeveer? Uit maart 2011

Sanitair, riolering en keuken 8 C.

Lopen de afvoeren van wastafels, douche, bad, toiletten, gootstenen en kranen goed door? Ja

Zo nee, welke niet?

Sanitair, riolering en keuken 8 D.

VRAGENLIJST

Is de woning aangesloten op het gemeentelijke riool? Ja

Sanitair, riolering en keuken 8 E.

Zijn er gebreken (geweest) aan de riolering, zoals breuken, stankoverlast, lekkages, etc.? Nee

Zo ja, welke?

Sanitair, riolering en keuken 8 F.

Is er een andere voorziening, zoals een septictank, beerput of dergelijk aanwezig? Nee

Zo ja, wat is er aanwezig en hoe dient dit te worden onderhouden?

Sanitair, riolering en keuken 8 G.

Van welk jaar dateert de keukenopstelling ongeveer? Uit april 2011

Sanitair, riolering en keuken 8 H.

Van welk jaar dateert de inbouwapparatuur ongeveer? Vaatwasser 2024, oven/gasfornuis/afzuiger 2011, koel/vries 2011

Functioneert alle inbouwapparatuur? Ja

Zo nee, welk inbouwapparaat functioneert niet?

Sanitair, riolering en keuken 8 I.

Heeft u een kokend water kraan? (bijvoorbeeld een Quooker kraan of een soortgelijke kraan) Nee

Zo ja, functioneert deze kraan naar behoren en hoe oud is deze kraan ongeveer?

Diversen 9 A.

Wat is het bouwjaar van de woning? 1933

Diversen 9 B.

Zijn er asbesthoudende materialen in/op de woning/ bijgebouw(en) aanwezig? (bijvoorbeeld asbest zeil, een asbestplaat die onder en/of achter de CV ketel is geplaatst, asbesthoudend isolatiemateriaal om de verwarmingsbuis, asbesthoudend koord bij oude cv-ketels/ gaskachels, asbestgolfplaten e.d.) Nee

Zo ja, welke en waar?

Diversen 9 C.

Blijft er in de woning zeil achter, al dan niet vastgelijmd, dat is aangeschaft tussen 1955 en 1982? Nee

VRAGENLIJST

Diversen 9 D.

Is er sprake van loden leidingen in de woning? Nee

Zo ja, waar?

Diversen 9 E.

Is er een Japanse duizendknoop aanwezig in de tuin? (Een Japanse duizendknoop is een exotische plant, welke moeilijk te verwijderen is. De sterke wortelstokken en stengels van de Japanse duizendknoop zijn in staat om schade te veroorzaken aan gebouwen, leidingen en wegen) Nee

Diversen 9 F.

Is er in puin/asbest afval in de grond/tuin aanwezig? Nee

Diversen 9 G.

Heeft u elders lekkages gehad? (dus los van het dak/ sanitair/ riolering) Nee

Diversen 9 H.

Is de grond verontreinigd? Nee

Zo ja, is er een onderzoeksrapport?

Zo ja, heeft de gemeente/provincie een onderzoeks- of saneringsbevel opgelegd?

Diversen 9 I.

Is er een olietank aanwezig of aanwezig geweest? Nee

Zo ja, is deze gesaneerd/verwijderd?

Als deze is gesaneerd, waar is de olietank op het perceel gesitueerd?

Is er een Kiwa-certificaat aanwezig? Nee

Diversen 9 J.

Is er sprake van overlast door ongedierte in of (rond)om de woning? (Denk aan muizen, ratten, kakkerlakken, etc.) Nee

Zo ja, waar?

Diversen 9 K.

Is de woning aangetast door houtworm, boktor, ander ongedierte of zwam? Nee

Zo ja, waar?

Zo ja, is deze aantasting al eens behandeld?

Zo ja, wanneer?

VRAGENLIJST

Zo ja, door welk bedrijf?

Diversen 9 L.

Is er sprake van chlorideschade (betonrot)? (Betonrot komt vooral voor in kruipruimtes van woningen gebouwd tussen 1965 en 1981 die voorzien zijn van betonnen vloerelementen van het merk Kwaaitaal of Manta. Ook andere beton- elementen - bijvoorbeeld balkons - kunnen aangetast zijn)

Nee

Zo ja, waar?

Diversen 9 M.

Hebben er verbouwingen en/of aanbouwingen plaatsgevonden in en/of om de woning?

Nee

Zo ja, welke ver-/aangebouwingen?

Zo ja, in welk jaartal?

Zo ja, door welk bedrijf zijn deze uitgevoerd?

Diversen 9 N.

Zijn er verbouwingen of uitbreidingen uitgevoerd zonder omgevingsvergunning (voorheen bouwvergunning)?

Nee

Zo ja, welke?

Diversen 9 O.

Is er sprake van glasvezel internet?

Ja

Diversen 9 P.

Bent u in het bezit van een definitief energieprestatiecertificaat/ energielabel?

Ja

Zo ja, welke label?

D

Vaste lasten 10 A.

Hoeveel betaalde u voor de laatste aanslag onroerendezaakbelasting?

783

Belastingjaar?

2024

Vaste lasten 10 B.

Wat is de WOZ-waarde?

497000

Peiljaar?

01-01-2023

Vaste lasten 10 C.

Hoeveel betaalde u voor de laatste aanslag waterschapslasten?

654

Belastingjaar?

2024

VRAGENLIJST

Vaste lasten 10 D.

Hoeveel betaalde u voor de laatste aanslag gemeentelijke belastingen? (zoals rioolheffing en afvalstoffenheffing e.d.)	541
Belastingjaar?	2024

Vaste lasten 10 E.

Welke voorschotbedragen betaalt u maandelijks aan de nutsbedrijven? Gas:	151
Elektra:	40
Water:	23
Stadsverwarming:	0
Anders:	-
Te weten:	0
Wat is uw jaarverbruik voor gas/ elektriciteit en water? Gas (m ³):	1211
Elektriciteit hoog (kWh):	1333
Elektriciteit laag (kWh):	912
Elektriciteit totaal (kWh):	2238
Water (m ³):	121
Stadsverwarming (GJ):	0
Anders:	-
Met hoeveel bewoners bewoonde u de woning? Aantal:	4

Vaste lasten 10 F.

Zijn er lease- en/of huurkoopcontracten? (Bijvoorbeeld keuken, kozijnen, cv-ketel, etc.)	Nee
--	-----

Zo ja, welke?

Zijn deze contracten overdraagbaar op de koper?
Let op! Veel lease- en huurkoopcontracten zijn niet langer overdraagbaar op een koper. Neem hiervoor contact op met de betreffende leverancier.

Hoe lang lopen de contracten nog en wat is de eventuele afkoopsom? Afkoopsom:

Duur:

Vaste lasten 10 G.

Als er sprake is van erfpacht of opstalrecht hoe hoog is dan de canon per jaar?	0
Heeft u alle canons betaald?	N.v.t
Is de canon afgekocht?	N.v.t
Zo ja, tot wanneer?	

VRAGENLIJST

Vaste lasten 10 H.

Heeft u alle gemeentelijke belastingen die u verschuldigd bent al betaald? **Ja**

Zijn er variabele bedragen voor gemeenschappelijke poorten, inritten of terreinen? **Nee**

Zo ja, hoe hoog en waarvoor?

Vaste lasten 10 I.

Heeft u, om in de straat te parkeren, een parkeervergunning nodig? **Ja**

Hoeveel parkeervergunningen kunnen er maximaal worden aangevraagd? **In ieder geval 2 en bezoekersvergunning**

Wat zijn de kosten voor deze parkeervergunning(en) per jaar? **106**

Garanties 11 A.

Zijn er lopende onderhoudscontracten en/of garantieregelingen overdraagbaar aan de koper? **Nee**
(Zoals dakbedekking, cv-installatie, dubbele beglazing, etc.)

Zo ja, welke?

Nadere informatie 12 A.

Overige zaken(Overige zaken die de koper naar uw mening moet weten) **-**

ONS TEAM



Een huis kopen of verkopen dat doet u niet elke dag. Logisch dat de keuze van uw persoonlijke makelaar niet over één nacht ijs gaat. Voordat u met het koop- en/of verkooptraject begint, moet u vertrouwen hebben in de makelaar. Alfred+ makelaars & adviseurs heeft meer dan 60 jaar het vertrouwen van vele tevreden klanten mogen winnen, is lid van de NVM en heeft als enige makelaar voor de noordelijke regio het kwaliteit- én marketinglabel EWN toegekend gekregen. Het label geeft herkenning aan onze sterke marktpositie en benadering van de betere woningmarkt van Haren, Groningen en de kop van Drenthe. Dit komt door de krachtige prestaties, ons regionaal en landelijk dekkend netwerk én onze makelaars met vele jaren ervaring. Dit zijn de pijlers die uw succes op de woningmarkt mogelijk maken.

Alfred⁺

Goed wonen, goed leven.

Doet vrijblijvend een waardebeoordeling van uw woning

Scan onderstaande code en bekijk in enkele stappen de geschatte waarde van uw huis.



Alfred makelaars & adviseurs

Rijksstraatweg 233,

9752 CA Haren

050 534 45 33 | welkom@alfredbakker.nl

Alfred⁺

makelaars & adviseurs



Alfred makelaars & adviseurs

Rijksstraatweg 233, 9752 CA Haren

050 534 45 33 | welkom@alfredbakker.nl | www.alfredbakker.nl