

TE KOOP



Joeswerd 39

Groningen

**Alfred**<sup>+</sup>  
makelaars & adviseurs



# KENMERKEN



Bouwjaar	2006
Woonoppervlakte	142 m <sup>2</sup>
Perceeloppervlakte	239 m <sup>2</sup>
Inhoud	504 m <sup>3</sup>
Aantal Kamers	6
Aantal Slaapkamers	4
Soort Woning	Eengezinswoning
Aantal Woonlagen	3
Isolatie	Dakisolatie, muurisolatie, vloerisolatie
Energielabel	A
Verwarming	C.v.-ketel, houtkachel
Warm Water	C.v.-ketel
Tuin Oppervlakte	124 m <sup>2</sup>
Type Tuin	Achtertuint, voortuint, zijtuint

# OMSCHRIJVING

In de gewilde woonwijk Reitdiep gelegen moderne uitgebouwde hoekwoning voorzien van 5 slaapkamers, 2 badkamers en een riante fraai aangelegen tuin.

Deze prachtige gezinswoning uit 2006 biedt alle ruimte en comfort die u zoekt! Dankzij een uitbouw op begane grond aan de achterzijde (2011) en een opbouw van de tweede verdieping (2019) is er een royaal gezinshuis ontstaan. De tuingerichte woonkamer is voorzien van een sfeervolle houtkachel, een prachtige PVC visgraatvloer en toegang naar de tuin. Verder is er op de begane grond een luxe open keuken (2022) met diverse inbouwapparatuur en een separaat toilet. Op de eerste verdieping bevinden zich drie slaapkamers en een badkamer. De tweede verdieping biedt nog twee extra ruime slaapkamers met frans balkon, waarvan één met toegang tot een eigen douche/ligbad.

De onderhoudsvriendelijke achtertuin op het oosten is groot genoeg om de hele dag van de zon te genieten. Hier vindt u meerdere zitplekken, twee praktische bergingen en een achterom. Aan de voorzijde van de woning heeft u een eigen oprit voor de auto met een eigen elektrische landpaal.

Het geheel ligt op een uitstekende locatie, op loopafstand van een basisschool, de sfeervolle Rietdiephaven met winkels, en openbaar vervoer. Met de fiets of via P+R Reitdiep staat u in ongeveer 15 minuten in het centrum van Groningen. Ook het Zernike-complex ligt op slechts vijf fietsminuten afstand. Voor natuurliefhebbers zijn de omliggende natuurgebieden eenvoudig bereikbaar voor wandelingen of andere recreatie.

Kortom: een moderne gezinswoning die helemaal klaar is voor nieuwe bewoners!

## INDELING:

### Begane grond:

Entree/hal met trapopgang, trapkast, toilet met fonteintje, L-vormige tuingerichte woonkamer met houtkachel en toegang tot de tuin, moderne open keuken voorzien van diverse inbouwapparatuur.

### Eerste verdieping:

Overloop, 3 slaapkamers, nette badkamer met douche, wastafelmeubel en toilet.

### Tweede verdieping:

Overloop, 2 slaapkamers, waarvan één met ligbad.

## BIJZONDERHEDEN:

Bouwjaar: 2006

Energie label: A (na registratie zijn er zonnepanelen en een nieuwe cv-ketel geplaatst)

Woonoppervlak: ca. 142 m<sup>2</sup>

Perceelgrootte: 239 m<sup>2</sup>

Uitgebouwde (2011) en opgebouwde (2019) hoekwoning

10 zonnepanelen met een jaaropbrengst van ca. 3850 kWh

Voorzien van rolluiken, waterontharder en elektrische laadpaal





Na deze korte impressie volgt nu de uitgebreide fotopresentatie.

**Alfred**<sup>+</sup>  
makelaars & adviseurs



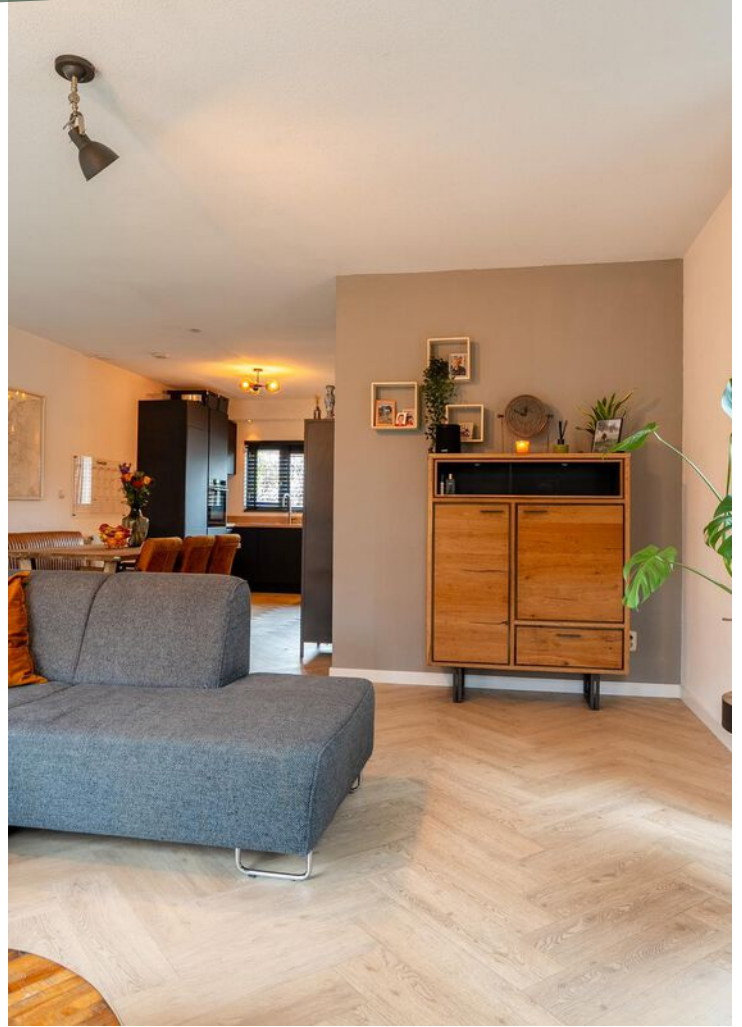















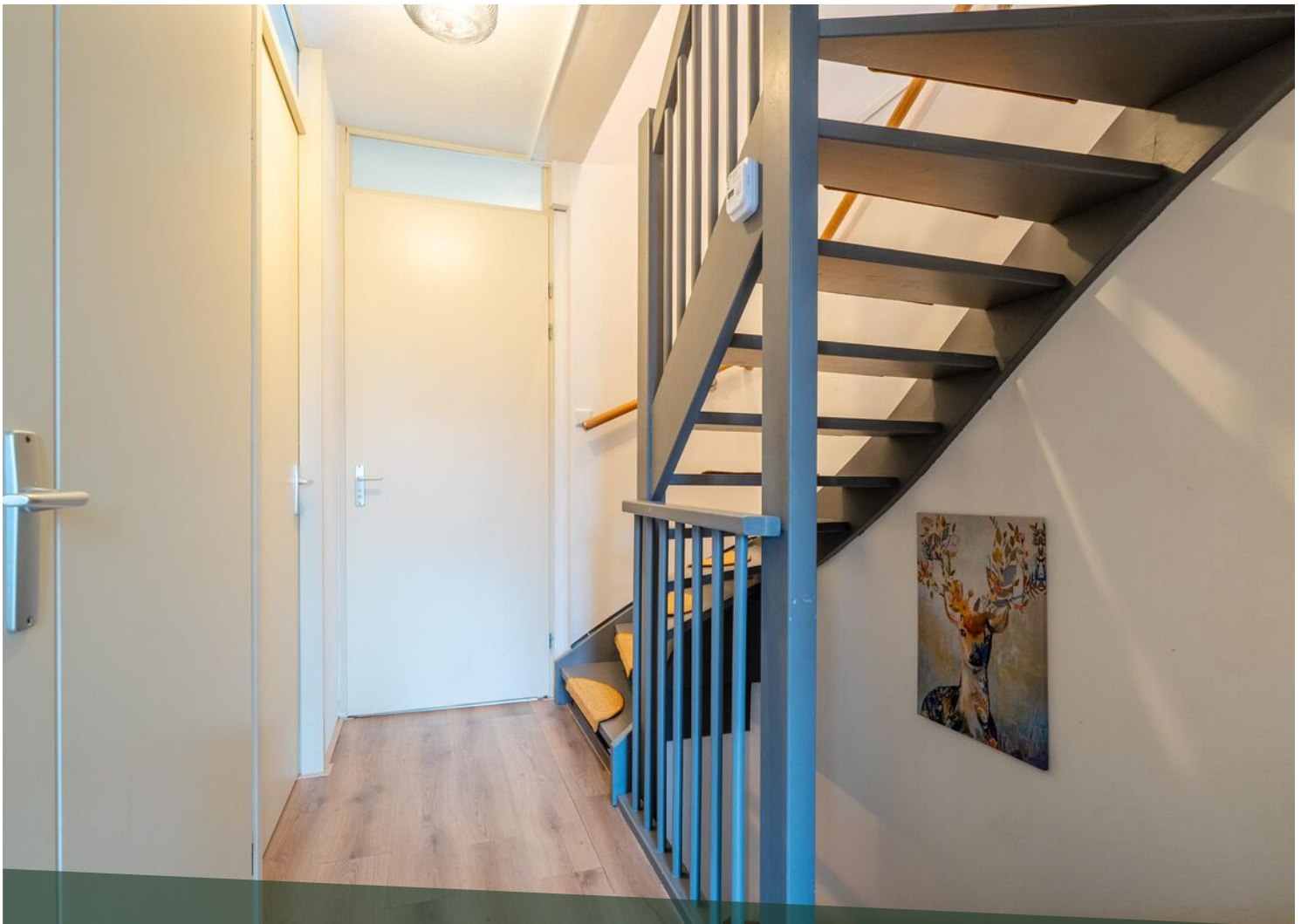









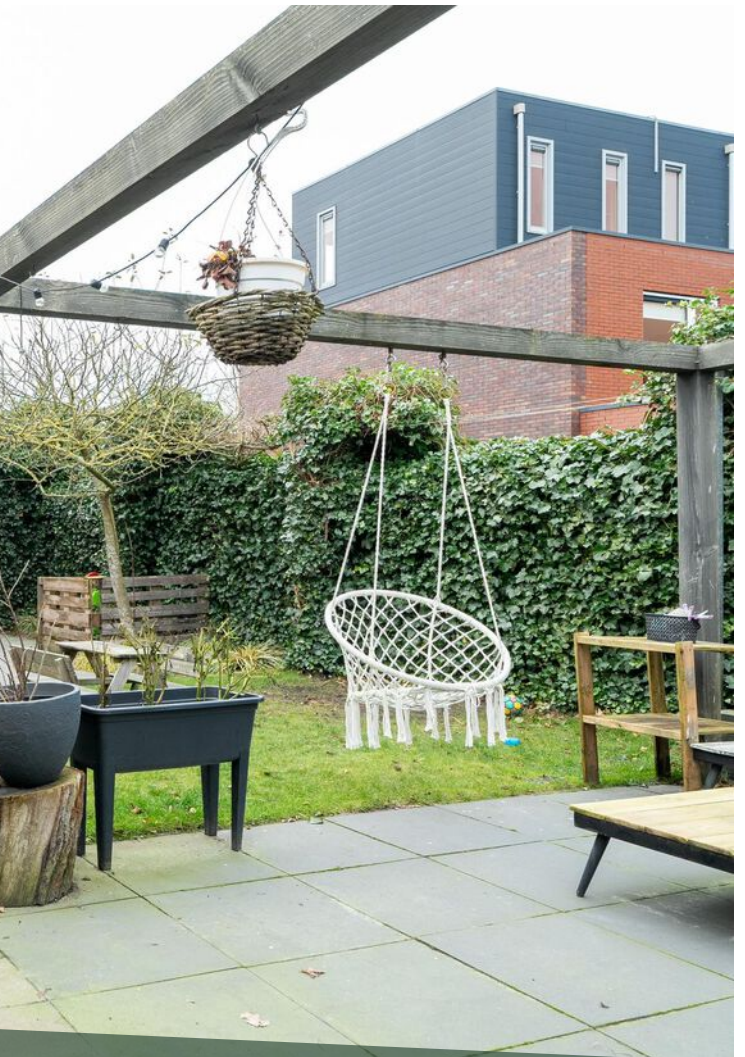

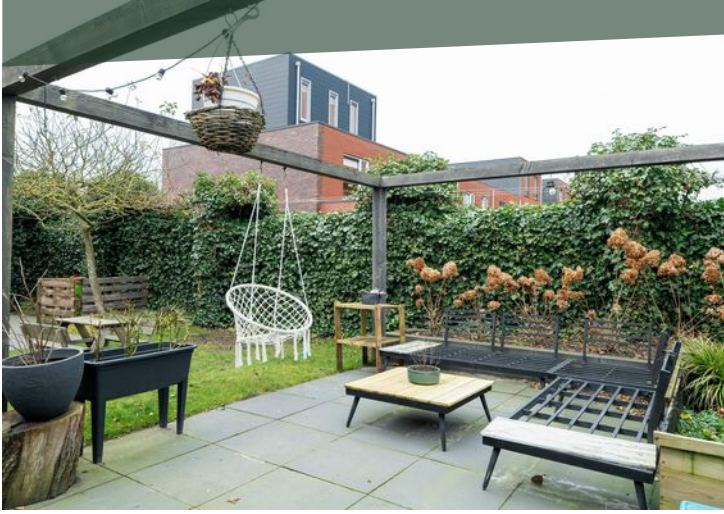

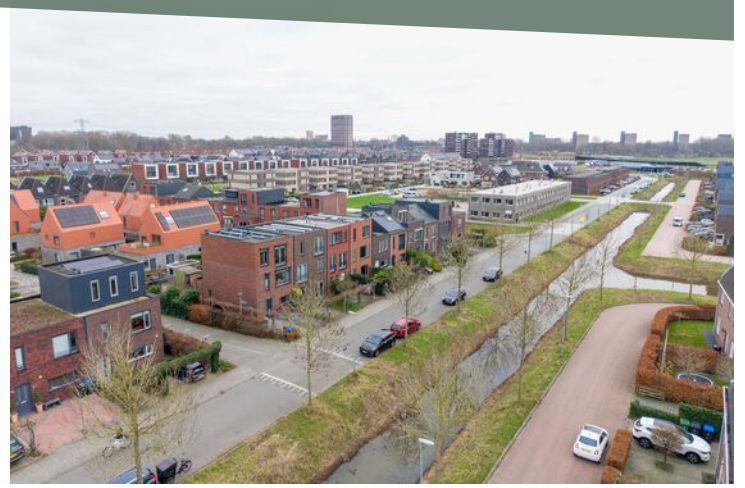

# LOCATIE OP DE KAART

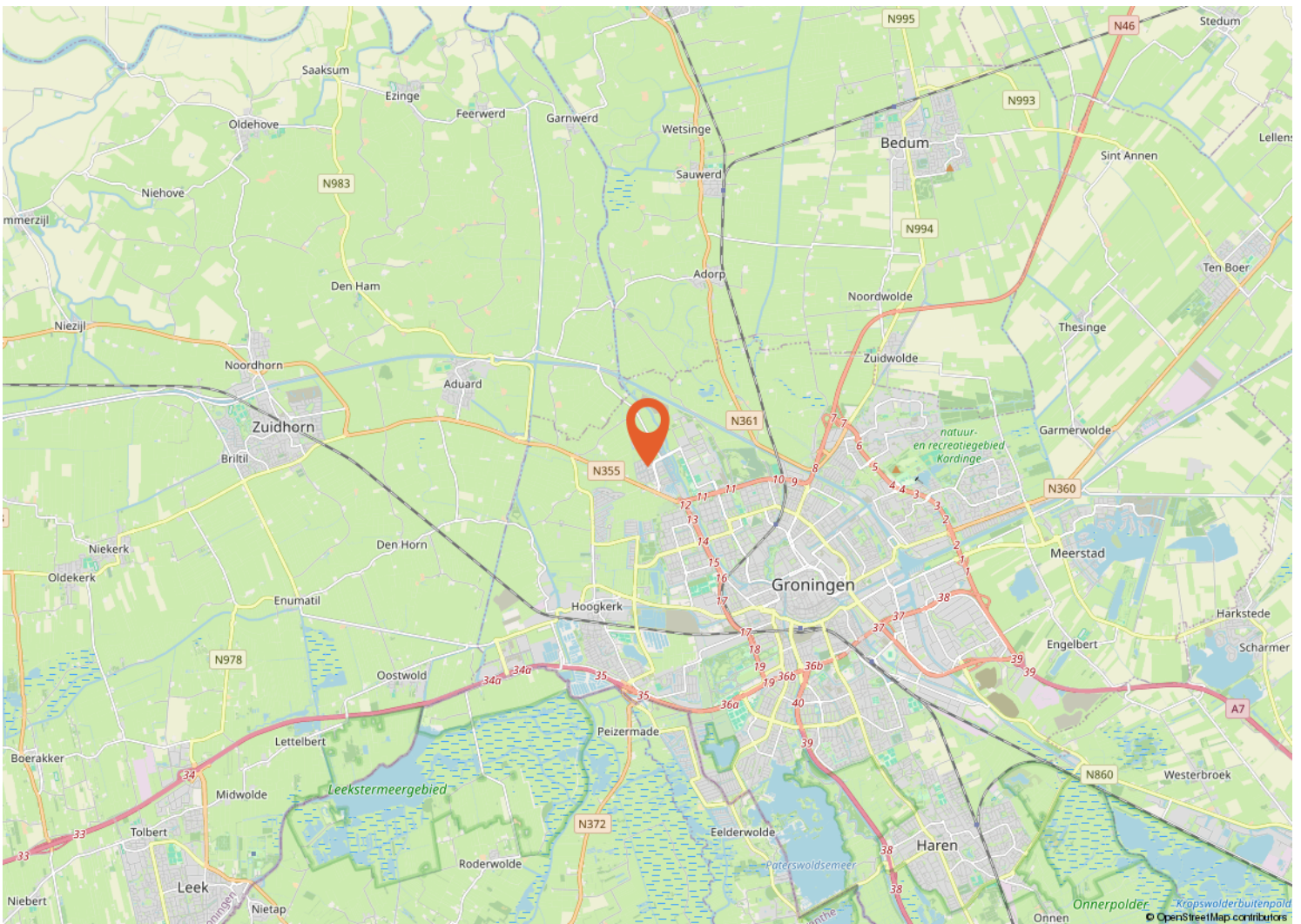
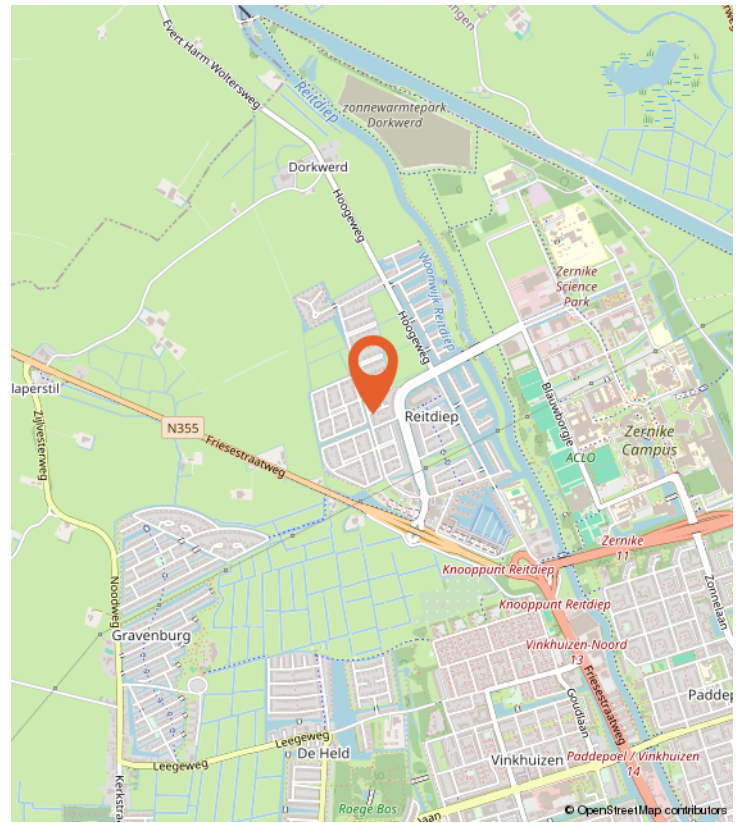
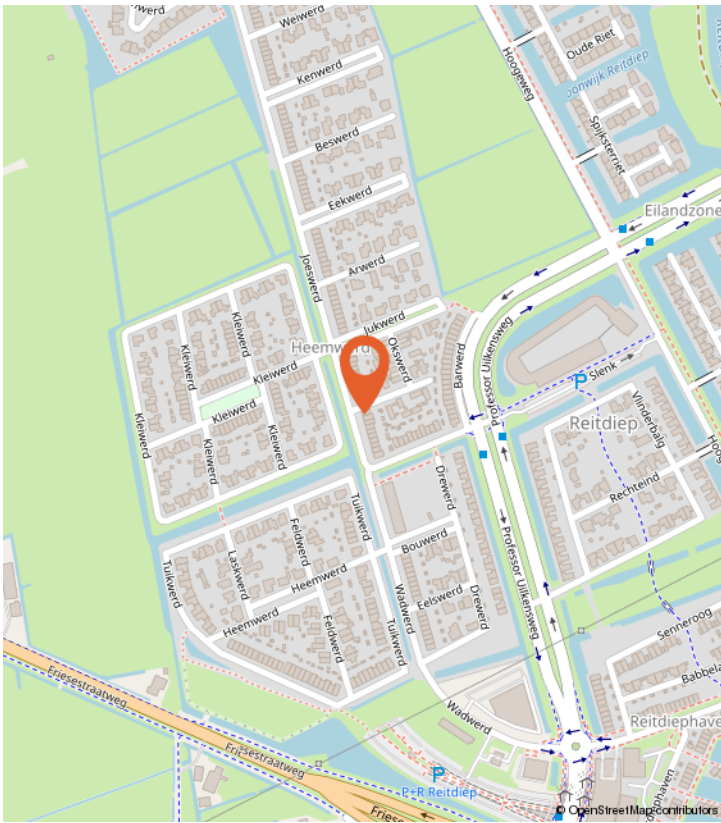

# WONEN IN GRONINGEN

Wonen in Groningen, de levendige hoofdstad van de gelijknamige provincie, is een bruisende ervaring vol diversiteit en dynamiek. Deze historische stad, doordrenkt van een rijke cultuur en een levendige atmosfeer, biedt een unieke mix van moderne voorzieningen en historische charme. Met zijn bruisende stadscentrum, levendige markten, gezellige cafés en diverse winkels, trekt Groningen een mooie mix van bewoners en bezoekers aan. Het is een stad waar studenten, creatievelingen, ondernemers en gezinnen samenkomen in een sfeer van openheid en tolerantie. Bovendien staat Groningen bekend om zijn fietsvriendelijke infrastructuur, waardoor het gemakkelijk is om de stad te verkennen en te genieten van zijn vele parken en groene ruimtes. Kortom, wonen in Groningen is een levendige en stimulerende ervaring, waar elke hoek nieuwe verrassingen en mogelijkheden biedt.



# BUURTINFORMATIE

Buurtinformatie - Groningen / Reitdiep

LEEFTIJD



0 - 14: 22%

15 - 24: 20%

25 - 44: 30%

45 - 64: 22%

65+: 6%

KOOP / HUUR



Koop: 55%

Huur: 45%

HUISHOUDENS



Eenpersoons: 43%

Zonder kinderen: 19%

Met kinderen: 37%



51%



49%



0,8 per huishouden

Gemiddelde woningwaarde:

-



# PLATTEGROND

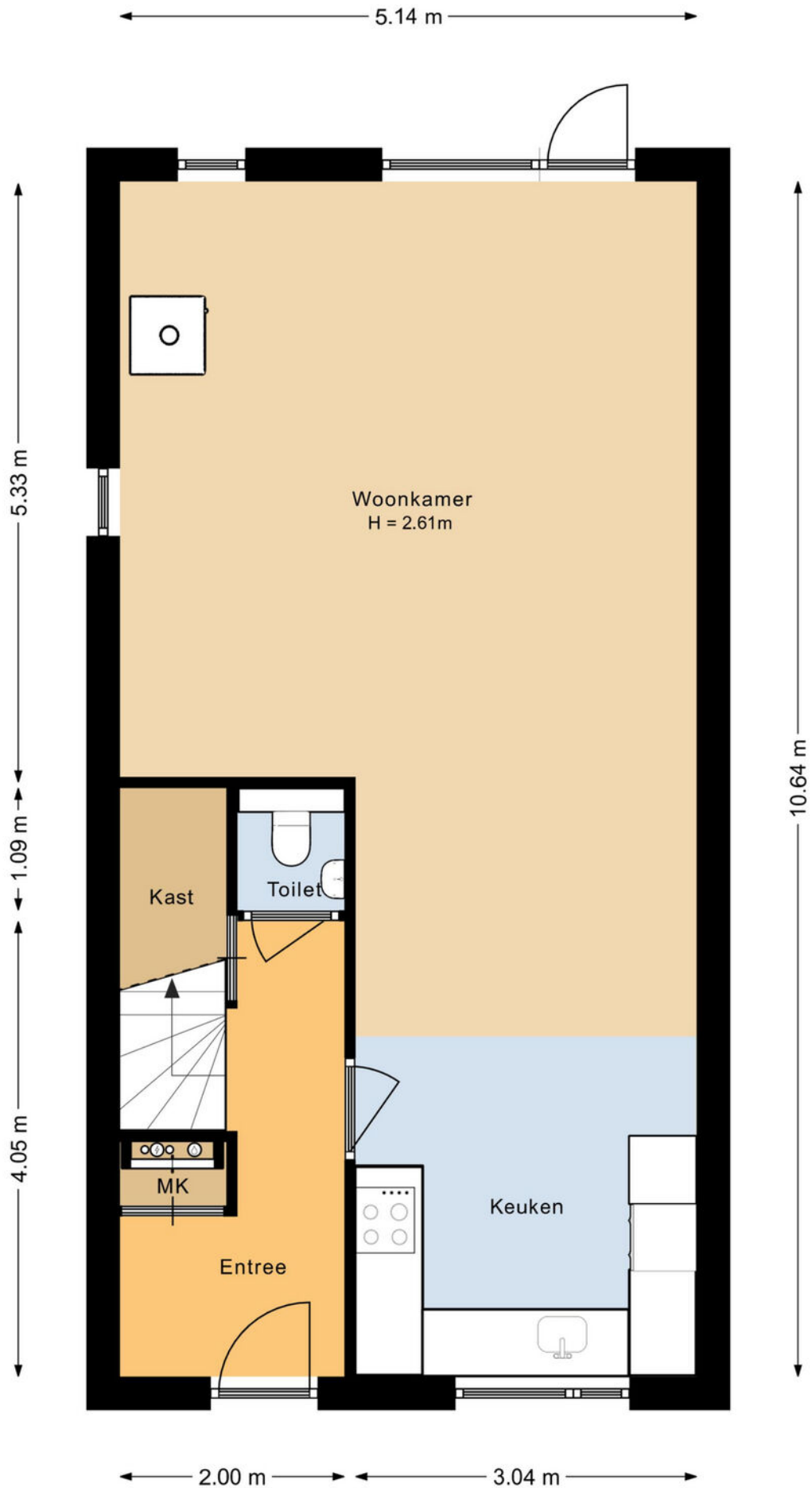

# PLATTEGROND

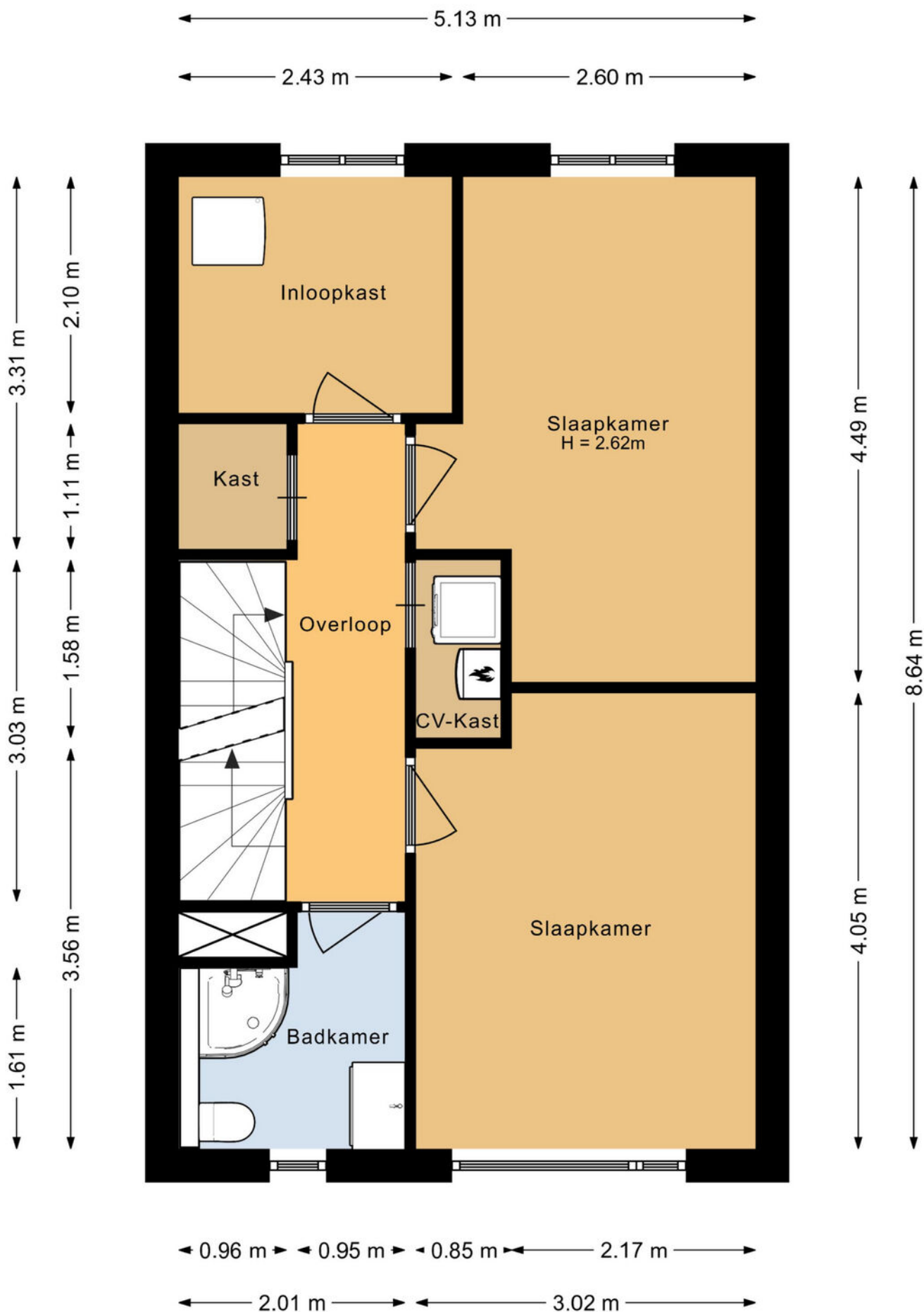

# PLATTEGROND

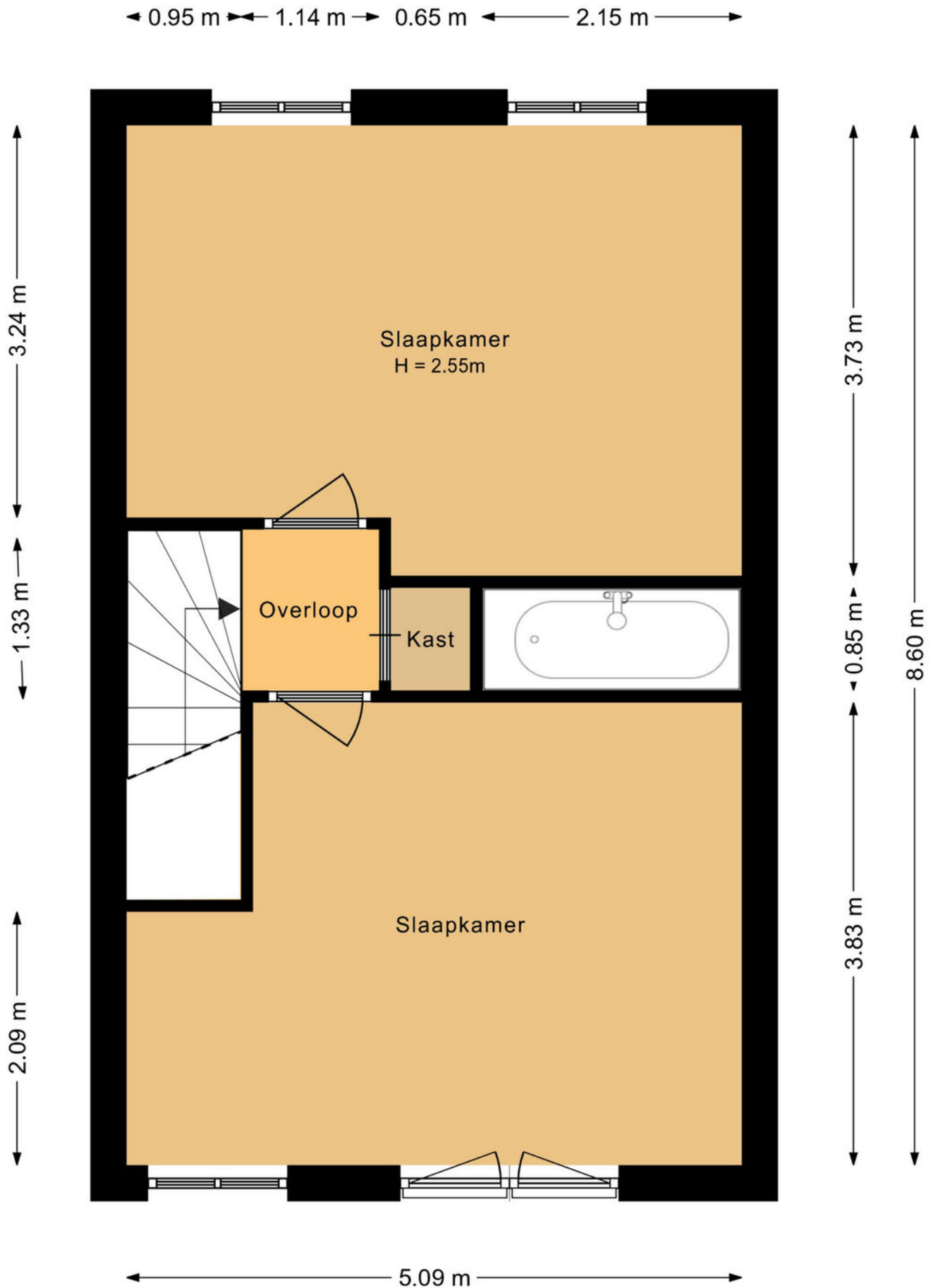

# KADASTRALE KAART

Kadastrale kaart

Uw referentie: ---



0 5 10 15 20 25m

<p><b>12345</b> Perceelnummer</p> <p><b>25</b> Huisnummer</p> <p>— Vastgestelde kadastrale grens</p> <p>— Voorlopige kadastrale grens</p> <p>— Administratieve kadastrale grens</p> <p>— Bebouwing</p>	<p>Schaal 1: 500</p> <p>Kadastrale gemeente Hoogkerk</p> <p>Sectie A</p> <p>Perceel 2942</p> <p>Aan dit uittreksel kunnen geen betrouwbare maten worden ontleend. De Dienst voor het kadaster en de openbare registers behoudt zich de intellectuele eigendomsrechten voor, waaronder het auteursrecht en het databankenrecht.</p>	
--	--	---

Voor een eensluitend uittreksel, geleverd op 2 december 2024  
De bewaarder van het kadaster en de openbare registers

# LIJST VAN ZAKEN

	Blijft achter	Gaat mee	Ter overname
<b>Woning - Interieur</b>			
Houtkachel	X		
Designradiator(en)	X		
Verlichting, te weten			
- inbouwspots/dimmers	X		
- opbouwspots/armaturen/lampen/dimmers	X		
- losse (hang)lampen		X	
<b>(Losse)kasten, legplanken, te weten</b>			
- Grote blauwe kast slaapkamer tweede verdieping	X		
<b>Raamdecoratie/zonwering binnen, te weten</b>			
- gordijnrails	X		
- gordijnen	X		
- overgordijnen	X		
- rolgordijnen	X		
- lamellen	X		
- jaloezieën	X		
- (losse) horren/rolhorren	X		
<b>Vloerdecoratie, te weten</b>			
- laminaat	X		
- plavuizen	X		
- PVC laminaat alle verdiepingen	X		
<b>Woning - Keuken</b>			
Keukenblok (met bovenkasten)	X		
Keuken (inbouw)apparatuur, te weten			
- kookplaat	X		
- afzuigkap	X		
- combi-oven/combimagnetron	X		
- vriezer		X	
- koel-vriescombinatie	X		
- vaatwasser	X		
- Quooker	X		
- koffiezetapparaat		X	
<b>Woning - Sanitair/sauna</b>			
Toilet met de volgende toebehoren			
- toilet	X		
- toiletrolhouder	X		

# LIJST VAN ZAKEN

	Blijft achter	Gaat mee	Ter overname
- toiletborstel(houder)	X		
- fontein	X		
<b>Badkamer met de volgende toebehoren</b>			
- ligbad	X		
- douche (cabine/scherm)	X		
- wastafel	X		
- wastafelmeubel	X		
- toilet	X		
- toiletrolhouder	X		
- toiletborstel(houder)	X		
<b>Woning - Exterieur/installaties/veiligheid/energiebesparing</b>			
Brievenbus	X		
(Voordeur)bel		X	
Alarminstallatie		X	
(Veiligheids)sloten en overige inbraakpreventie	X		
Rookmelders	X		
(Klok)thermostaat	X		
Rolluiken	X		
Telefoonaansluiting/internetaansluiting	X		
Waterslot wasautomaat		X	
Zonnepanelen	X		
Oplaadpunt elektrische auto	X		
<b>Warmwatervoorziening, te weten</b>			
- CV-installatie	X		
<b>Tuin - Inrichting</b>			
Tuinaanleg/bestrating	X		
Beplanting	X		
<b>Tuin - Verlichting/installaties</b>			
Buitenverlichting	X		
<b>Tuin - Bebouwing</b>			
Tuinhuis/buitenberging	X		
Kasten/werkbank in tuinhuis/berging	X		
<b>Tuin - Overig</b>			
Overige tuin, te weten			
- (sier)hek	X		

# LIJST VAN ZAKEN

	Blijft achter	Gaat mee	Ter overname
- vlaggenmast(houder)	X		

# VRAGENLIJST

## Bijzonderheden 1 A.

Zijn er nadat u het perceel in eigendom hebt gekregen nog andere, eventuele aanvullende notariële of onderhandse akten opgesteld met betrekking tot het perceel? **Nee**

Zo ja, welke?

## Bijzonderheden 1 B.

Zijn er mondelinge of schriftelijke afspraken gemaakt over aangrenzende percelen? **Ja**  
(Denk hierbij aan regelingen voor het gebruik van een poort, schuur, garage, tuin, overeenkomsten met meerdere burens, toezeggingen, erfafscheidingen.)

Zo ja, welke zijn dat? **Mandelig gangpad achter woning wordt gedeeld met burens**

## Bijzonderheden 1 C.

Wijken de huidige terreinafscheidingen af van de kadastrale eigendomsgrenzen? **Nee**  
(Denk hierbij ook aan strookjes grond van de gemeente die u in gebruik heeft, of grond van u die gebruikt wordt door de burens.)

Zo ja, waaruit bestaat die afwijking?

## Bijzonderheden 1 D.

Is een gedeelte van de woning, schuur, garage of schutting gebouwd op grond van de burens of andersom? **Nee**

Zo ja, graag nader toelichten:

## Bijzonderheden 1 E.

Heeft u grond van derden in gebruik? **Nee**

Zo ja, welke grond?

## Bijzonderheden 1 F.

Rusten er 'bijzondere lasten en beperkingen' op de woning en/of het perceel? (Bijzondere lasten en beperkingen kunnen privaatrechtelijke beperkingen zijn zoals (lijdende) erfdiensbaarheden (bijvoorbeeld een recht van overpad), kwalitatieve verplichtingen, kettingbedingen, vruchtgebruik, voorkeursrecht (bijvoorbeeld een eerste recht van koop), opstalrecht, erfpacht, huurkoop. Het kan ook gaan om publiekrechtelijke beperkingen zoals een aanschrijving van de gemeente in het kader van een illegale verbouwing) **Nee**

Zo ja, welke?

## Bijzonderheden 1 G.

Is de Wet voorkeursrecht gemeenten van toepassing? **Nee**



# VRAGENLIJST

## Bijzonderheden 1 H.

Is er een anti-speculatiebeding en/of zelfbewoningsplicht van toepassing op de woning? Nee

Zo ja, hoe lang nog?

## Bijzonderheden 1 I.

Is er sprake van een beschermd stads- of dorpsgezicht of loopt er een procedure tot aanwijzing daartoe? Nee

Is er sprake van een gemeentelijk-, provinciaal-of rijksmonument of loopt er een procedure tot aanwijzing daartoe? Nee

Is er volgens het bestemmingsplan sprake van een beeldbepalend of karakteristiek object? Nee

## Bijzonderheden 1 J.

Is er sprake (geweest) van ruilverkaveling? Nee

Zo ja, moet u hiervoor ruilverkavelingsrente betalen?

Zo ja, hoeveel en voor hoe lang? Bedrag:

Duur:

## Bijzonderheden 1 K.

Is er sprake van onteigening? Nee

## Bijzonderheden 1 L.

Is de woning of de grond geheel of gedeeltelijk verhuurd of bij anderen in gebruik? Nee

Zo ja: Is er een huurcontract/ gebruiksovereenkomst?

Indien er geen contract of overeenkomst is, beschrijf hieronder wat (mondeling) met de huurder/ gebruiker is afgesproken:

Welk gedeelte is verhuurd/ in gebruik gegeven?

Welke delen vallen onder gezamenlijk gebruik?

Welke zaken zijn van de huurder en mag hij verwijderen bij ontruiming?  
(Bijvoorbeeld geiser, keuken, lampen.)

Heeft de huurder een waarborgsom gestort?

Zo ja, hoeveel?

Heeft u nog andere afspraken met de huurders gemaakt?

Zo ja, welke?

## Bijzonderheden 1 M.

# VRAGENLIJST

Is er over de woning een geschil/procedures gaande, al dan niet bij de rechter, huurcommissie of een andere instantie? (bijvoorbeeld onteigening/kwesties met burens, zoals erfdiensbaarheden, recht van overpad, erfafscheidingen e.d.)

Nee

Zo ja, welke is/zijn dat?

Bijzonderheden 1 N.

Is er bezwaar gemaakt tegen de waardebeschikking WOZ?

Nee

Zo ja, toelichting:

Bijzonderheden 1 O.

Zijn er door de overheid of nutsbedrijven verbeteringen of herstellingen voorgeschreven of aangekondigd die nog niet naar behoren zijn uitgevoerd?

Nee

Zo ja, welke?

Bijzonderheden 1 P.

Zijn er in het verleden subsidies of premies verstrekt die bij verkoop van de woning voor een deel kunnen worden teruggevorderd?

Nee

Zo ja, welke?

Bijzonderheden 1 Q.

Is de woning onbewoonbaar verklaard of in het verleden ooit onbewoonbaar verklaard geweest?

Nee

Zo ja, waarom?

Bijzonderheden 1 R.

Is er bij verkoop sprake van een omzetbelastingheffing? (Bijvoorbeeld omdat het een voormalig bedrijfsonroerendgoed is, of een woning met praktijkgedeelte, of omdat u pas ingrijpend verbouwd hebt.)

Nee

Zo ja, waarom?

Bijzonderheden 1 S.

Hoe gebruikt u de woning nu? (Bijvoorbeeld woning, praktijk, winkel, opslag)

Als woning.

Is dat gebruik volgens de gemeente toegestaan?

Ja

Zo nee, heeft de gemeente dit strijdige gebruik wel eens bij u aangekaart?

Hoe heeft de gemeente dit strijdige gebruik bij u aangekaart?

Gevels 2 A.

# VRAGENLIJST

Is er sprake (geweest) van vochtdoorslag of aanhoudend vochtige plekken op de gevels? Nee

Zo ja, waar?

Gevels 2 B.

Zijn er (gerepareerde) scheuren/beschadigingen in/aan de gevels aanwezig? Nee

Zo ja, waar?

Gevels 2 C.

Zijn de gevels tijdens de bouw geïsoleerd? Ja

Zo nee, zijn de gevels daarna (deels) geïsoleerd?

Zo ja, wanneer heeft de isolatie van de gevels plaatsgevonden en met welk isolatiemateriaal?

Heeft u een certificaat of bewijs van het na-isoleren?

Is er sprake van volledige isolatie? Ja

Zo nee, welke delen van de gevels zijn er niet geïsoleerd?

Gevels 2 D.

Zijn de gevels ooit gereinigd? Nee

Zo ja, volgens welke methode en wanneer?

Dak(en) 3 A.

Hoe oud zijn de daken ongeveer? Platte daken: Dak tweede verdieping 2019. Dak uitbouw begane grond 2024 vernieuwd.

Overige daken: Schuurtjes 2006

Dak(en) 3 B.

Heeft u last van daklekkages (gehad)? Ja

Zo ja, waar? Dak uitbouw door verstopte regenpijp. Dak uitbouw vernieuwd 2024.

Dak(en) 3 C.

Zijn er in het verleden gebreken geconstateerd aan de dakconstructie zoals scheve, doorbuigende, krakende, beschadigde en/of aangetaste dakdelen? Nee

Zo ja, waar?

Dak(en) 3 D.

Heeft u het dak al eens (gedeeltelijk) laten vernieuwen c.q. laten repareren? Ja

Zo ja, welk (gedeelte van het) dak en waarom? Zie vraag lekkage.

# VRAGENLIJST

## Dak(en) 3 E.

Is het dak tijdens de bouw geïsoleerd? Platte daken: Ja

Overige daken: Ja

Zo nee, is het dak daarna geïsoleerd? Platte daken:

Overige daken:

Zo ja, wanneer heeft de isolatie plaatsgevonden en met welk isolatiemateriaal? Isolatie volgens geldende wet en regelgeving. Uitbouw 2011 en opbouw 2019.

Heeft u een certificaat of bewijs van het na-isoleren? Ja

Is er sprake van volledige isolatie? Platte daken: Ja

Overige daken: Ja

Zo nee, welke delen zijn er niet geïsoleerd?

## Dak(en) 3 F.

Zijn de regenwaterafvoeren lek of verstopt? Nee

Zo ja, toelichting:

## Dak(en) 3 G.

Zijn de dakgoten lek of verstopt? Nee

Zo ja, toelichting:

## Kozijnen, ramen en deuren 4 A.

Van welk materiaal zijn de buitenkozijnen gemaakt? Hout  
(bijvoorbeeld hout, kunststof of aluminium of een andersoortig materiaal)

## Kozijnen, ramen en deuren 4 B.

Wanneer zijn de buitenkozijnen, ramen en deuren voor het laatst geschilderd? Begane grond en eerste verdieping 2024, tweede verdieping 2019.

Is dit gebeurd door een erkend schildersbedrijf? Nee

Zo ja, door wie?

## Kozijnen, ramen en deuren 4 C.

Functioneren alle scharnieren en sloten? Ja

Zo nee, toelichting:

## Kozijnen, ramen en deuren 4 D.

Zijn voor alle afsluitbare deuren, ramen etc. sleutels aanwezig? Ja

Zo nee, voor welke deuren, ramen etc. niet?

# VRAGENLIJST

## Kozijnen, ramen en deuren 4 E.

Is er sprake van isolerende beglazing? Ja

Zo ja, welk type glas?  
(bijvoorbeeld HR, HR+, HR++ of HR+++; zie de glassponning waarin doorgaans staat vermeld welke type glas er is geplaatst) HR++

Is er sprake van isolerende beglazing in de gehele woning? Ja

Zo nee, welke ramen zijn niet geïsoleerd?

## Kozijnen, ramen en deuren 4 F.

Is er bij de isolerende beglazing sprake van condensvorming tussen het glas?  
(Denk aan lekkende ruiten.) Nee

Zo ja, waar?

## Vloeren, plafonds en wanden 5 A.

Is er sprake (geweest) van vochtdoorslag of optrekkend vocht op de vloeren, plafonds en/of wanden? Nee

Zo ja, waar?

## Vloeren, plafonds en wanden 5 B.

Is er sprake (geweest) van schimmelvorming op de vloeren, plafonds en/of wanden? Nee

Zo ja, waar?

## Vloeren, plafonds en wanden 5 C.

Zijn er (gerepareerde) of (verborgen) scheuren en/of beschadigingen in/aan vloeren, plafonds en/of wanden aanwezig? Ja

Zo ja, waar? Zie adviesrapport mijnbouw

## Vloeren, plafonds en wanden 5 D.

Hebben zich in het verleden problemen voorgedaan met de afwerkingen? (Bijvoorbeeld loszittend tegelwerk, loslatend behang of spuitwerk, holklinkend of loszittend stucwerk, etc.) Nee

Zo ja, waar?

## Vloeren, plafonds en wanden 5 E.

Is er sprake (geweest) van gebreken aan de vloerconstructie, zoals scheve, doorbuigende, krakende, beschadigde en/of aangetaste vloerdelen? Nee

Zo ja, waar?

## Vloeren, plafonds en wanden 5 F.

# VRAGENLIJST

Is er sprake van vloerisolatie?

Ja

Zo ja, wanneer heeft de isolatie van de vloer plaatsgevonden en met welk isolatiemateriaal?

2006. Kruipruimte rond 2020 laten ophogen met zand door professioneel bedrijf

Heeft u een certificaat of bewijs van het na-isoleren?

Nee

Is er sprake van volledige isolatie?

Ja

Zo nee, welke delen zijn er niet geïsoleerd?

Fundering, kruipruimte en kelder 6 A.

Is er sprake (geweest) van gebreken aan de fundering?

Nee

Zo ja, waar?

Fundering, kruipruimte en kelder 6 B.

Is de kruipruimte toegankelijk?

Ja

Is de kruipruimte droog?

Ja

Zo nee of meestal, toelichting:

Fundering, kruipruimte en kelder 6 C.

Is er sprake van vochtdoorslag door de kelderwand?

Nee

Zo ja of soms, toelichting:

Fundering, kruipruimte en kelder 6 D.

Is de grondwaterstand in de afgelopen jaren waarneembaar gewijzigd of is er sprake van wateroverlast geweest?

Nee

Zo ja, heeft dit tot problemen geleid in de vorm van water in de kruipruimte c.q. kelder?

Zo nee, tot wat voor andere problemen heeft dit geleid?

Installaties 7 A.

Wat voor warmte-installatie(s) is/zijn er aanwezig in de woning? (bijvoorbeeld cv-installatie, WTW-systeem, WKO-systeem, (hybride) warmtepomp, airconditioning, zonneboiler, elektrische boiler, pelletkachel dan wel een andere installatie)

CV-ketel (HRe 2021) en houtkachel (nieuwe kachel 2024).

Is/zijn de installatie(s) eigendom?

Ja

Zo nee, toelichting: (bijvoorbeeld de installatie(s) is/ zijn gehuurd of geleased. Tevens huur-/leaseprijs vermelden)

Merk van de installatie(s):

CV -ketel: Intergas Kombi Kompakt HRE 36/30 A 2021  
Houtkachel: Jacobus 6 (2024). RVS ISODUCT dubbelwandige pijp 2011

Type(nummer) van de installatie(s):

CV -ketel: Intergas Kombi Kompakt HRE 36/30 A 2021  
Houtkachel: Jacobus 6 (2024). RVS ISODUCT dubbelwandige pijp 2011

# VRAGENLIJST

Installatiedatum van de installatie(s):	CV-ketel 2021 Houtkachel 2024 en 2011 (pijp)
Op welke datum is/zijn deze installatie(s) voor het laatst onderhouden?	CV-ketel juni 2024 Houtkachel oktober 2024 (geveegd)
Is het onderhoud uitgevoerd door een erkend bedrijf?	Ja
Zo ja, door wie?	Energiewacht en Schoorsteenbedrijf Roukema

## Installaties 7 B.

Zijn er de afgelopen tijd zaken opgevallen ten aanzien van de installatie(s)? (bijvoorbeeld de cv-installatie moet meer dan 1 keer per jaar bijgevuld worden of de installatie functioneert niet goed)	Nee
Zo ja, wat is u opgevallen?	

## Installaties 7 C.

Zijn er radiatoren die niet warm worden?	Nee
Zo ja, welke?	

## Installaties 7 D.

Zijn er radiatoren of (water)leidingen die lekken?	Nee
Zo ja, waar en welke?	

## Installaties 7 E.

Zijn er radiatoren of (water)leidingen die ooit zijn bevroren?	Nee
Zo ja, waar?	

## Installaties 7 F.

Heeft u vloerverwarming in de woning?	Nee
Zo ja, betreft dit elektrische vloerverwarming, vloerverwarming met warm water of anders? Elektrisch:	

warm water:

overig, namelijk

Waar bevindt zich de elektrische vloerverwarming?

Waar bevindt zich de vloerverwarming met warm water?

Waar bevindt zich de overige vloerverwarming?

## Installaties 7 G.

Zijn er vertrekken die niet (goed) warm worden?	Nee
Zo ja, welke?	

# VRAGENLIJST

## Installaties 7 H.

Heeft de woning zonnepanelen die uw eigendom zijn? Ja

Heeft de woning zonnepanelen die worden gehuurd of geleased? Nee

Kan het huurcontract/ leasecontract worden overgenomen door koper? Zo ja, dan overnamecontract opvragen.

Hoeveel zonnepanelen zijn er aanwezig? Aantal: 10

Zo ja, blijven de zonnepanelen achter? Ja

Wat is de capaciteit van één zonnepaneel?  
(De capaciteit van zonnepanelen wordt uitgedrukt in Wattpiek (Wp).  
Bijvoorbeeld één zonnepaneel levert 390 Wp. 365Wp

Functioneren alle zonnepanelen? Ja

Wat is het merk/ type van de zonnepanelen? JA Solar

Maakt u gebruik van een app om de opbrengst van de zonnepanelen te bekijken? Ja

Zo ja, welke? SEMS Portal en Essent

In welk jaar zijn de zonnepanelen geplaatst en door wie? Jaar: 2021

Installateur: Energiewacht

Is de btw over het aankoopbedrag teruggevraagd van de belastingdienst? Ja

Hoeveel stroom heeft u het afgelopen jaar opgewekt? Jaar: 2022 3966 kWh  
2023 3678 kWh

Aantal kWh: 2022 3966 kWh  
2023 3678 kWh

Hoe lang zit er nog fabrieksgarantie op de zonnepanelen? 15 totaal, dus nog 12 jaar

Zijn de zonnepanelen aangeschaft met subsidie? Ja

Zo ja, moet de subsidie worden terugbetaald? Nee

Zo ja, welk bedrag moet worden terugbetaald?

## Installaties 7 I.

In welk jaar zijn voor het laatst de aanwezige schoorsteenkanalen/  
rookgasafvoeren geveegd/gereinigd? 2024 oktober

## Installaties 7 J.

Wanneer heeft u de aanwezige schoorsteenkanalen voor het laatst gebruikt? Wekelijks nu het kouder wordt

Is de trek van aanwezige schoorsteenkanalen goed? Ja

## Installaties 7 K.

Zijn er onderdelen van de elektrische installatie vernieuwd? (onder de elektrische installatie wordt verstaan alle elektra leidingen/  
schakelaars stopcontacten, meterkast e.d.) Ja



# VRAGENLIJST

Zo ja, wanneer en welke onderdelen? Meterkast uitgebreid van 1 fase naar 3 fase. Meterkast vergroot i.v.m. laadpaal en inductie in 2024

Zijn er gebreken aan de elektrische installatie? Nee

Zo ja, welke?

## Installaties 7 L.

Is er een laadpaal aanwezig voor een elektrische auto? Ja

Zo ja, waar bevindt deze zich? Voorkant woning naast voordeur

Blijft deze achter? Ja

## Installaties 7 M.

Is er mechanische ventilatie of een soortgelijk systeem aanwezig? Ja

Zo ja, functioneert dit systeem naar behoren? Ja

Zo nee, toelichting:

Wanneer is dit systeem voor het laatst onderhouden? 2024 juni

Hoe oud is dit systeem ongeveer? 2019

## Installaties 7 N.

Is er een domoticsysteem of een soortgelijk systeem aanwezig? Nee  
(Een domoticsysteem bedient de verwarming, verlichting, verwarming, audio, ventilatie e.d. automatisch)

Zo ja, functioneert dit systeem naar behoren?

Zo nee, toelichting:

Hoe oud is dit systeem ongeveer?

## Installaties 7 O.

Zijn er rookmelders op iedere verdieping aanwezig? Ja

Zo ja, hoe oud zijn de rookmelders ongeveer? Vanaf 2019 alles vernieuwd

## Sanitair, riolering en keuken 8 A.

Zijn er beschadigingen aan wastafels, douche, bad, toiletten, gootstenen en kranen? Nee

Zo ja, welke?

## Sanitair, riolering en keuken 8 B.

Hoe oud is de badkamer ongeveer? Tweede verdieping 2019  
Eerste verdieping 2006

## Sanitair, riolering en keuken 8 C.

# VRAGENLIJST

Lopen de afvoeren van wastafels, douche, bad, toiletten, gootstenen en kranen goed door? Ja

Zo nee, welke niet?

Sanitair, riolering en keuken 8 D.

Is de woning aangesloten op het gemeentelijke riool? Ja

Sanitair, riolering en keuken 8 E.

Zijn er gebreken (geweest) aan de riolering, zoals breuken, stankoverlast, lekkages, etc.? Nee

Zo ja, welke?

Sanitair, riolering en keuken 8 F.

Is er een andere voorziening, zoals een septictank, beerput of dergelijk aanwezig? Nee

Zo ja, wat is er aanwezig en hoe dient dit te worden onderhouden?

Sanitair, riolering en keuken 8 G.

Van welk jaar dateert de keukenopstelling ongeveer? 2022

Sanitair, riolering en keuken 8 H.

Van welk jaar dateert de inbouwapparatuur ongeveer? 2022

Functioneert alle inbouwapparatuur? Ja

Zo nee, welk inbouwapparaat functioneert niet?

Sanitair, riolering en keuken 8 I.

Heeft u een kokend water kraan? (bijvoorbeeld een Quooker kraan of een soortgelijke kraan) Ja

Zo ja, functioneert deze kraan naar behoren en hoe oud is deze kraan ongeveer? Ja, 2022 (Quooker)

Diversen 9 A.

Wat is het bouwjaar van de woning? 2006  
Uitbouw 2011  
Opbouw 2019

Diversen 9 B.

Zijn er asbesthoudende materialen in/op de woning/ bijgebouw(en) aanwezig? (bijvoorbeeld asbest zeil, een asbestplaat die onder en/of achter de CV ketel is geplaatst, asbesthoudend isolatiemateriaal om de verwarmingsbuis, asbesthoudend koord bij oude cv-ketels/ gaskachels, asbestgolfplaten e.d.) Nee

Zo ja, welke en waar?

# VRAGENLIJST

## Diversen 9 C.

Blijft er in de woning zeil achter, al dan niet vastgelijmd, dat is aangeschaft tussen 1955 en 1982? Nee

## Diversen 9 D.

Is er sprake van loden leidingen in de woning? Nee

Zo ja, waar?

## Diversen 9 E.

Is er een Japanse duizendknoop aanwezig in de tuin? (Een Japanse duizendknoop is een exotische plant, welke moeilijk te verwijderen is. De sterke wortelstokken en stengels van de Japanse duizendknoop zijn in staat om schade te veroorzaken aan gebouwen, leidingen en wegen) Nee

## Diversen 9 F.

Is er in puin/asbest afval in de grond/tuin aanwezig? Nee

## Diversen 9 G.

Heeft u elders lekkages gehad? (dus los van het dak/ sanitair/ riolering) Nee

## Diversen 9 H.

Is de grond verontreinigd? Niet bekend

Zo ja, is er een onderzoeksrapport?

Zo ja, heeft de gemeente/provincie een onderzoeks- of saneringsbevel opgelegd?

## Diversen 9 I.

Is er een olietank aanwezig of aanwezig geweest? Niet bekend

Zo ja, is deze gesaneerd/verwijderd?

Als deze is gesaneerd, waar is de olietank op het perceel gesitueerd?

Is er een Kiwa-certificaat aanwezig? Nee

## Diversen 9 J.

Is er sprake van overlast door ongedierte in of (rond)om de woning? (Denk aan muizen, ratten, kakkerlakken, etc.) Nee

Zo ja, waar?

## Diversen 9 K.

# VRAGENLIJST

Is de woning aangetast door houtworm, boktor, ander ongedierte of zwam? Nee

Zo ja, waar?

Zo ja, is deze aantasting al eens behandeld?

Zo ja, wanneer?

Zo ja, door welk bedrijf?

## Diversen 9 L.

Is er sprake van chlorideschade (betonrot)? (Betonrot komt vooral voor in kruipruimtes van woningen gebouwd tussen 1965 en 1981 die voorzien zijn van betonnen vloerelementen van het merk Kwaaitaal of Manta. Ook andere beton- elementen - bijvoorbeeld balkons - kunnen aangetast zijn) Nee

Zo ja, waar?

## Diversen 9 M.

Hebben er verbouwingen en/of aanbouwen plaatsgevonden in en/of om de woning? Ja

Zo ja, welke ver-/aانبouwingen? Uitbouw 2011  
Opbouw 2019

Zo ja, in welk jaartal? 2011 en 2019

Zo ja, door welk bedrijf zijn deze uitgevoerd? Uitbouw van der Horst Maatwerk  
Opbouw Tombouw Winschoten

## Diversen 9 N.

Zijn er verbouwingen of uitbreidingen uitgevoerd zonder omgevingsvergunning (voorheen bouwvergunning)? Nee

Zo ja, welke?

## Diversen 9 O.

Is er sprake van glasvezel internet? Ja

## Diversen 9 P.

Bent u in het bezit van een definitief energieprestatiecertificaat/ energielabel? Ja

Zo ja, welke label? A (uit 2020). Dit was in 2020 het hoogste, naderhand zijn er nog zonnepanelen en rolluiken en nieuwe cv ketel geplaatst.

## Vaste lasten 10 A.

Hoeveel betaalde u voor de laatste aanslag onroerendezaakbelasting? 665

Belastingjaar? 2024

# VRAGENLIJST

## Vaste lasten 10 B.

Wat is de WOZ-waarde?	422000
Peiljaar?	2023

## Vaste lasten 10 C.

Hoeveel betaalde u voor de laatste aanslag waterschapslasten?	611
Belastingjaar?	2024

## Vaste lasten 10 D.

Hoeveel betaalde u voor de laatste aanslag gemeentelijke belastingen? (zoals rioolheffing en afvalstoffenheffing e.d.)	540
Belastingjaar?	2024

## Vaste lasten 10 E.

Welke voorschotbedragen betaalt u maandelijks aan de nutsbedrijven? Gas:	0
Elektra:	0
Water:	0
Stadsverwarming:	0
Anders:	Gecombineerd gas en elektriciteit rond de 100 euro per maand. Wij zetten het maandbedrag altijd hoger zodat we jaarlijks geld terug krijgen. Zonnepanelen dekken de verbruikerskosten elektra ruim.
Te weten:	100
Wat is uw jaarverbruik voor gas/ elektriciteit en water? Gas (m <sup>3</sup> ):	mei 2023- mei 2024 524m <sup>3</sup> gas
Elektriciteit hoog (kWh):	0
Elektriciteit laag (kWh):	0
Elektriciteit totaal (kWh):	3484kWh terug levering zit hier niet bij in
Water (m <sup>3</sup> ):	2023 145 m <sup>3</sup>
Stadsverwarming (GJ):	.
Anders:	.
Met hoeveel bewoners bewoonde u de woning? Aantal:	4

## Vaste lasten 10 F.

Zijn er lease- en/of huurkoopcontracten? (Bijvoorbeeld keuken, kozijnen, cv-ketel, etc.)	Nee
--	-----

Zo ja, welke?

# VRAGENLIJST

Zijn deze contracten overdraagbaar op de koper?  
Let op! Veel lease- en huurkoopcontracten zijn niet langer overdraagbaar op een koper. Neem hiervoor contact op met de betreffende leverancier.

Hoe lang lopen de contracten nog en wat is de eventuele afkoopsom? Afkoopsom:

Duur:

## Vaste lasten 10 G.

Als er sprake is van erfpacht of opstalrecht hoe hoog is dan de canon per jaar? 0

Heeft u alle canons betaald? N.v.t

Is de canon afgekocht? N.v.t

Zo ja, tot wanneer?

## Vaste lasten 10 H.

Heeft u alle gemeentelijke belastingen die u verschuldigd bent al betaald? Ja

Zijn er variabele bedragen voor gemeenschappelijke poorten, inritten of terreinen? Nee

Zo ja, hoe hoog en waarvoor?

## Vaste lasten 10 I.

Heeft u, om in de straat te parkeren, een parkeervergunning nodig? Nee

Hoeveel parkeervergunningen kunnen er maximaal worden aangevraagd?

Wat zijn de kosten voor deze parkeervergunning(en) per jaar?

## Garanties 11 A.

Zijn er lopende onderhoudscontracten en/of garantieregelingen overdraagbaar aan de koper?  
(Zoals dakbedekking, cv-installatie, dubbele beglazing, etc.) Ja

Zo ja, welke? Garantie keuken, opbouw, dak uitbouw, houtkachel, cv ketel, etc.

## Nadere informatie 12 A.

Overige zaken(Overige zaken die de koper naar uw mening moet weten) Waterontharder laten plaatsen in 2023 door Remon waterontharders Leek

# ENERGIELABEL



Rijksoverheid

## Energie label woning

Joeswerd 39

9746CR Groningen

BAG-ID: 0014010011081817

Veel besparingsmogelijkheden

## Energie label A

Registratienummer 462980870  
Datum van registratie 31-12-2020  
Geldig tot 31-12-2030

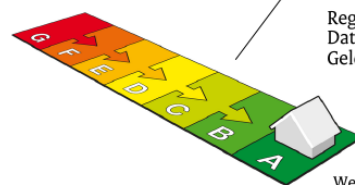

Weinig besparingsmogelijkheden

### Overzicht woningkenmerken

1.	Woningtype	Hoekwoning
	Bouwperiode	2006 t/m 2013
	Woonoppervlakte	>140 m <sup>2</sup>
2.	Glas woonruimte(s)	HR glas
	Glas slaapruijnte(s)	HR glas
3.	Gevelisolatie	Gevel niet extra geïsoleerd
4.	Dakisolatie	Dak niet extra geïsoleerd
5.	Vloerisolatie	Vloer niet extra geïsoleerd
6.	Verwarming	Individuele CV-ketel, geïnstalleerd in of na 1998
7.	Aparte warmtapwatervoorziening	Geen apart toestel
8.	Zonne-energie	Geen zonnepanelen en geen zonneboiler
9.	Ventilatie	Balansventilatie

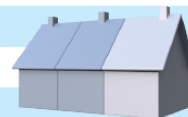

### Wilt u besparen op uw energierekening? Overweeg dan de volgende mogelijke maatregelen:

Een zonneboiler voor het verwarmen van uw tapwater

Zonnepanelen voor het opwekken van elektriciteit

Als de besparingsmogelijkheden HR107-ketel, HR107-combiketel en/of warmtepomp tegelijk op uw energielabel verschijnen, dan is slechts één van deze maatregelen zinvol om uit te voeren. U kunt hieruit dus een keuze maken.

### Goedgekeurd door:

Naam Jade Verbaarschott  
Examenummer 86942797  
KvK nummer 08194420

Afgegeven conform de regeling energieprestatie gebouwen, welke onderdeel is van de Europese richtlijn EPBD

Dit energielabel is afgegeven door Rijksdienst voor Ondernemend Nederland.

Dit energielabel kunt u altijd verifiëren op [www.energielabelvoorwoningen.nl](http://www.energielabelvoorwoningen.nl) of [www.energielabel.nl/woningen/zoek-je-energielabel/](http://www.energielabel.nl/woningen/zoek-je-energielabel/).

### Disclaimer

Dit energielabel bevat maatregelen om de energieprestatie van uw woning te verbeteren. De maatregelen die op dit energielabel genoemd worden zijn maatregelen die op dit moment kosteneffectief zijn of dit naar verwachting binnen de geldigheidsduur van het energielabel worden, gebaseerd op een gemiddeld energiegebruik van de woning.

Als uw gebruik afwijkt van het gemiddeld gebruik kunnen de terugverdientijden zoals vermeld op dit energielabel afwijken.

# ONS TEAM



Een huis kopen of verkopen dat doet u niet elke dag. Logisch dat de keuze van uw persoonlijke makelaar niet over één nacht ijs gaat. Voordat u met het koop- en/of verkooptraject begint, moet u vertrouwen hebben in de makelaar. Alfred+ makelaars & adviseurs heeft meer dan 60 jaar het vertrouwen van vele tevreden klanten mogen winnen, is lid van de NVM en heeft als enige makelaar voor de noordelijke regio het kwaliteit- én marketinglabel EWN toegekend gekregen. Het label geeft herkenning aan onze sterke marktpositie en benadering van de betere woningmarkt van Haren, Groningen en de kop van Drenthe. Dit komt door de krachtige prestaties, ons regionaal en landelijk dekkend netwerk én onze makelaars met vele jaren ervaring. Dit zijn de pijlers die uw succes op de woningmarkt mogelijk maken.

# Alfred<sup>+</sup>

*Goed wonen, goed leven.*

**Doe vrijblijvend een waardebeoordeling van uw woning**

Scan onderstaande code en bekijk in enkele stappen de geschatte waarde van uw huis.



**Alfred makelaars & adviseurs**

Rijksstraatweg 233,

9752 CA Haren

050 534 45 33 | [welkom@alfredbakker.nl](mailto:welkom@alfredbakker.nl)



# Alfred<sup>+</sup>

makelaars & adviseurs



Alfred makelaars & adviseurs

Rijksstraatweg 233, 9752 CA Haren

050 534 45 33 | [welkom@alfredbakker.nl](mailto:welkom@alfredbakker.nl) | [www.alfredbakker.nl](http://www.alfredbakker.nl)